

子育て全力宣言
伊豆市

ふるさと学級『土肥の海でカヌー教室』

伊豆の自然を 体で学ぼう

広報

伊豆

IZU
PUBLIC
INFORMATION

9

2023
No.234

P2-3 『東アジア文化都市2023静岡県』開催中
P4 伊豆市福祉相談センターワンストップ窓口
P5 『まちがえてもいい音楽団』演奏会 & 講演会

P6 大切ないのちを守ろう
P7 地区懇談会を開催します

◆ 舞台演劇からバスツアーまでさまざまなイベントを行ないます

伊豆文学祭 (静岡県主催事業)

伊豆文学祭
ホームページ▶



伊豆文学フォーラム

第1部では、劇団 SPAC (静岡県舞台芸術センター) の俳優による『伊豆の踊子』の朗読、講談師による『金色夜叉』の講談を披露。第2部では、SPAC 総監督の宮城 聡 氏と女優・作家の中江有里氏による対談を開催します。

とき 10月14日(土)
13時30分～15時30分予定

ところ アクシスカつらぎ(伊豆の国市)

問合せ 静岡県文化政策課 ☎054-221-3109

全国文学サミット

県内外自治体の首長などが参加し、文学によるまちづくりについて議論します。また、全国文学宣言の採択を予定しています。

とき 10月15日(日)
10時～11時30分予定

ところ アクシスカつらぎ(伊豆の国市)

問合せ 静岡県文化政策課 ☎054-221-2252

伊豆のふるさとと文学

～異郷としての日本～ (美伊豆・日本ペンクラブ共催事業)

日本ペンクラブによる文学イベント。作家や作品と地域の結びつきを現代的視点から再考し、オリジナル映像の上映、朗読・対談などを行ないます。

とき 10月15日(日)
13時～17時予定

ところ アクシスカつらぎ(伊豆の国市)

問合せ (一社)美しい伊豆創造センター ☎0558-72-0280

おとなの遠足♪

伊豆市で楽しむ絵本時間

児童文学作家くすのきしげのり講演会(10月21日)、各図書館での絵本原画展示など、三世代で楽しめるイベントが盛りだくさんです。



とき 10月7日(土)～29日(日)

ところ 市内各図書館、修善寺総合会館

問合せ (一社)修善寺 Cotori ☎070-2219-1232

井上靖と敦煌

湯ヶ島で少年期を過ごし、生涯にわたり西域(中国)への憧憬を持ち続けた井上靖。どのようにして井上の中で西域への情熱が醸成されたのか。井上を惹きつけた西域の魅力を伊豆市と敦煌を結んで語り合います。

とき 11月12日(日) 午後

ところ 天城会館

問合せ 伊豆市社会教育課 ☎0558-83-5476

ひらのけいこ 平野啓子氏朗読会

語り部として活躍する元NHKキャスター平野啓子氏による『竹取物語・抄』と『伊豆の踊子』の朗読会を開催します。和楽器・日本舞踊・絵画・フラダンスとの夢の共演です。



とき 11月19日(日) 午後

ところ 天城会館

問合せ (一社)伊豆市産業振興協議会 ☎0558-72-7007

ボンネットバス踊子ツアー

秘境の温泉場として多くの文豪たちに愛された『文学の郷 天城』。川端康成や天城で育った井上靖などのゆかりの地を、ボンネットバス『伊豆の踊子号』に乗って巡ります。

とき 12月3日(日)

ところ 天城会館～旧天城トンネル

問合せ 伊豆市観光協会天城支部 ☎0558-85-1056

SPAC 観光演劇 『伊豆の踊子』修善寺公演

川端康成が自身の旅行体験を基に描いた伊豆の小説を、SPAC が舞台化。伊豆の美しい風景の映像を組み込んだ新感覚の『観光演劇』です。

とき 12月23日(土) 13時30分開演

ところ 修善寺総合会館

問合せ SPAC チケットセンター ☎054-202-3399

『東アジア文化都市』とは?

日本・中国・韓国の3カ国において、文化芸術による発展を目指す都市を毎年原則1都市選定し、文化交流、文化芸術イベントなどを実施する国家的プロジェクトです。

選定された都市が、その文化的特徴を生かして、文化芸術・クリエイティブ産業・観光の振興を推進し、事業実施を契機として継続的に発展することを目的としています。



▲公式ポスター

『東アジア文化都市 2023 静岡県』について

『東アジア文化都市 2023 静岡県』では、文化芸術のみならず、スポーツや食文化、産業分野などを幅広く文化として捉え、静岡県の多彩な魅力を発信しています。

9月から11月はコア期間として、最も盛り上がる季節を迎えます。期間中には、伊豆文学祭やジャパン・マウンテンバイク・カップといったビッグイベントを始め、約400本ものイベントが集中して行なわれます。

伊豆市に関する文学者

狩野川や天城山、駿河湾など自然豊かな伊豆市は、文学の聖地でもあります。多くの作家や詩人が伊豆を旅し、滞在し、多くの作品を書きました。

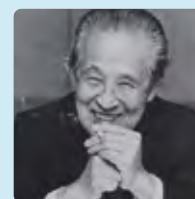

いのうえ やすし
井上 靖

天城湯ヶ島で幼少期を過ごし、その当時の生活が名作『しろばんば』となりました。井上は天城湯ヶ島を唯一のふるさとと語り、生涯愛しました。



かわばた やすなり
川端 康成

自身が滞在中に経験した、旅芸人の一行の娘との出会いを記した、『伊豆の踊子』をはじめ、伊豆の自然や、人々の人情を題材に数々の名作を生んでいます。

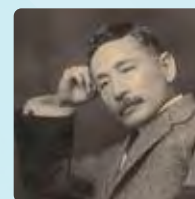

なつめ そうせき
夏目 漱石

修善寺滞在中に持病の胃痛から吐血し、一時は意識を失い重体に陥りました。その時の体験を記した『修善寺日記』をもとに、『思い出す事など』をまとめています。

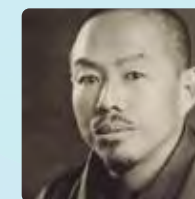

わかやま ぼくすい
若山 牧水

大正7年から14年にかけて8回土肥を訪れています。土肥を詠んだ多くの短歌、随筆があり、西伊豆を舞台にした最初の文学者といわれています。

『東アジア文化都市 2023 静岡県』開催中 伊豆の文化を楽しもう

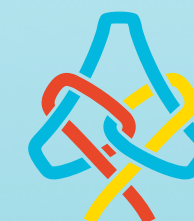

東アジア文化都市
2023 静岡県
Culture City of East Asia
2023 SHIZUOKA



▲公式ホームページ

問合せ 社会教育課 ☎0558(83)5476

認知症の人との接し方と予防

『まちがえてもいい音楽団』 演奏会 & 講演会

問合せ 健康長寿課 ☎ 0558 (72) 9860

『認知症になったら何もできない』と思いませんか?楽器の演奏、絵を描く、料理など、得意なことや人との交流や会話が脳を刺激し、認知症の予防につながるといわれています。

認知症の人もメンバーとして構成される『まちがえてもいい音楽団』の演奏会と、認知症支援や予防について考える講演会を開催します。楽しく演奏する姿をぜひ見に来てください。

演奏は間違えてもいい!
楽しく自分らしく
参加できる音楽団の演奏会

とき 9月30日(土)
14時～15時30分(受付13時30分～)

ところ 生きいきプラザ 市民文化ホール

内容 講演① 認知症と趣味活動を続けることの効果
中伊豆リハビリテーションセンター
作業療法士 加納 彰氏

講演② まちがえてもいい音楽団の活動と効果
まちがえてもいい音楽団
代表 倉田 一秀氏(ひっと居宅介護支援センター)

演奏 まちがえてもいい音楽団

申込み 健康長寿課へ電話、または右の申込みフォームから

申込期限 9月29日(金)

参加費 無料



▲申込みフォーム

まちがえてもいい音楽団



まちがえてもいい音楽団
代表 倉田 一秀氏



もっと知ろう もっと語ろう 認知症
毎年9月21日は、『世界アルツハイマーデー』です。

高齢化の進展により、認知症患者の増加が予測されています。認知症は、誰にでも起こりうる身近な病気であるため、発症後も住み慣れた地域で暮らせるよう、優しさに満ちた地域づくりが必要です。この機会に、みんなで認知症について考えましょう。

一人でも悩まずにすぐ相談 /

伊豆市福祉相談センター ワンストップ窓口

☎ 0558-72-3202

MAIL: 1stop@city.izu.shizuoka.jp

メールでの相談はいつでも受付中です。
返信にはお時間をいただく場合があります。

生きいきプラザ1階 受付/平日8時30分～17時15分

- ☆社会福祉士・保健師・看護師などのスタッフが相談を受け付けています。
- ☆気になることがありましたら、お気軽にご相談ください(秘密は厳守します)。
- ☆予約なしでの来所も受け付けています。

生活困窮者自立支援相談員

生活困窮の相談 /

相談例

- ✓「借金があり、生活費が足りません。でも、仕事がなかなか見つかりません。何かから手をつけたらよいですか?」
- ✓「社会との関わりが苦手ですが、就労に向けた準備をしたいです。」 など



権利擁護相談スタッフ

権利擁護の相談 /

相談例

- ✓「親が、自身の預貯金や年金を管理することが難しくなりました。成年後見制度を利用できますか?」
- ✓「障がいがある子どもの将来が不安です。何を準備したらよいですか?」 など



相談スタッフ

どこに相談したら良いか分からない / と思った時の相談

相談例

- ✓「家族にさまざまな問題があり、相談先が分かりません。」
- ✓「近所にあまり外に出ない親子がいます。気になるのですが、どのように関わるのが良いですか?」 など



市長が直接お話しします /

地区懇談会を 開催します

問合せ 企画財政課 秘書室 ☎0558 (72) 1187

地域のさまざまな課題について、皆さんの意見をお伺いし、市の課題や取組などについて市長が直接お話しします。ぜひお越しください。



皆さんの声を
聞かせてください

修善寺地区

地区	ところ	とき
熊坂小学校区	熊坂小学校 体育館 多目的室	9月19日(火)
修善寺南小学校区	修善寺南小学校 体育館	9月20日(水)
修善寺東小学校区	生きいきプラザ第1・2会議室	9月27日(水)
修善寺小学校区	修善寺小学校 体育館	10月5日(木)

19時～20時

土肥地区

地区	ところ	とき
旧土肥南小学校区	丸山公園 管理棟	9月29日(金)
旧土肥小学校区	土肥支所 4階 集会室	10月2日(月)

19時～20時

天城湯ヶ島地区

地区	ところ	とき
旧湯ヶ島小学校区	天城湯ヶ島支所 多目的ホール	9月21日(木)
旧月ヶ瀬小学校区	ふらっと月ヶ瀬	9月25日(月)
旧狩野小学校区	天城小学校 体育館	9月26日(火)

19時～20時

中伊豆地区

地区	ところ	とき
旧八岳小学校区	八岳集会場	10月16日(月)
旧大東小学校区	旧大東保育園	10月23日(月)
旧八幡小学校区	中伊豆支所 3階 第6会議室	10月24日(火)
旧白岩小学校区	白岩生涯学習センター	10月25日(水)

19時～20時

お住まいの地区の懇談会に参加できない人

ところ	とき
生きいきプラザ第1・2会議室	9月24日(日) ①14時～15時 ②19時～20時

大切ないのちを守ろう

9月10日～16日は自殺予防週間です
問合せ 健康長寿課 ☎0558 (72) 9861

こどもの自殺は、夏休み明けに増加する傾向があります。

家庭や地域、学校などであいさつや声を掛け合い、大切な子どもたちを見守りましょう。



気付く

家族や仲間のいつもと違う様子、気になる様子や変化に気付きましょう。



つなぐ

周囲の人たちからのサポートは、悩みやイライラをやわらげたり、ストレスから心を守ったりする効果があります。

悩みの解決に向け、早めに専門家に相談するよう促しましょう。



声を掛ける・聴く

悩んでいることに気付いたら勇気を出して声を掛け、本人の気持ちを尊重し、耳を傾けましょう。

悩みで追い詰められ、身動きがとれなくなっているときは、たとえ直接的な解決にならなくても、話を聞いてもらうと、気持ちが楽になることがあります。



見守る

あたたかく寄り添いながら、本人が完全に乗り越えるまで、長期間見守りましょう。

自分を気に掛けてくれる人がいることは、とても勇気づけられます。

これまでどおりに話し掛けたり、心身の負担に配慮したりするなど、回復を支えましょう。

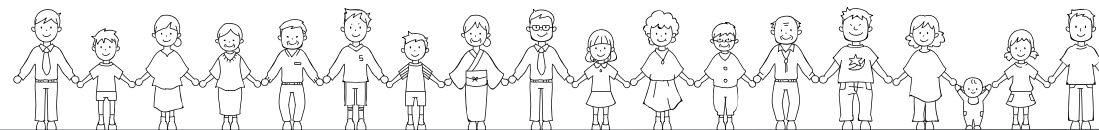

ゲートキーパー養成講座の開催

悩んでいる人に気づき、声を掛け、話を聴いて、必要な支援につなげ、見守る『ゲートキーパー』の養成講座を開催します。ぜひご参加ください。

とき / 9月22日(金) 10時～11時30分
ところ / 生きいきプラザ第1・2会議室
詳しくは、市ホームページをご覧ください。

伊豆市 ゲートキーパー養成講座



▲市ホームページ

1 環境にやさしい農業の勉強会開催！

6月24日、天城湯ヶ島コミュニティセンターで「第2回 家庭菜園勉強会 夏野菜編」を開催しました。長年、自然農法による栽培技術指導や人材育成に携わる河野剛己氏を講師に、有機農法や自然農法など環境にやさしい農業を学ぶ勉強会で、今回は夏野菜に適した農法や病虫害予防の対策、収穫のタイミング、ナスの剪定方法などを学び、有機質肥料の作成を実習しました。有機農業や自然農法に関心のある人や既に取り組んでいる人など約50人が参加しました。



▲講師の河野氏から夏野菜づくりを学ぶ参加者

2 青少年非行・被害防止を修善寺駅で啓発

7月12日、全国一斉の「青少年の非行・被害防止強調月間」に合わせ、修善寺駅で啓発品を利用者に配布しました。

伊豆総合高校生徒会や伊豆市青少年指導員、大仁署少年警察ボランティアなど50人が参加し、伊豆総合高校パソコン部が作成した印刷物を入れた啓発品を配布しました。参加者たちは、青少年の非行や被害が心配される夏休みに向け、啓発に励みました。



▲啓発品を手渡す伊豆総合高校の生徒

3 地域のささえ合い活動を発表

7月14日、生きいきプラザで、健康づくりや介護予防のために地域でできることを考える「伊豆市民ささえ合い活動フォーラム」を開催しました。

修善寺、土肥、天城湯ヶ島、中伊豆の4地区で各団体の取組の報告や事例などを紹介しました。市担当者は「ささえ合い活動ガイドブック」の紹介や市の人口減少、高齢化率などを説明しました。菊地市長は「ささえ合い活動」は継続が大切。皆さんが恵まれた環境で豊かな生活を送れるように協力してほしい」と話しました。



▲活動事例の発表の様子

4 天城連峰太鼓が歴代優勝者の頂点に！

7月18日、「世界和太鼓打ち比べコンテスト グランドチャンピオン大会」で優勝した、天城連峰太鼓の代表者が、市長を表敬訪問しました。歴代優勝団体が出場する記念大会として、長野県岡谷市のカノホールで開催され、平成27年から31年の歴代優勝5団体が出場しました。天城連峰太鼓は、選抜メンバー14人が7分の規定時間内で大地の鼓動を表現した「山鳴り」を演奏し、見事優勝しました。



▲天城連峰太鼓の代表者

5 『ヤングケアラー』を学ぶ研修会を初開催

7月25日、生きいきプラザで「ヤングケアラー研修会」を開催しました。教員、民生児童委員、市職員およそ70人が参加し、本来大人が担うと想定されている家事や家族の世話などを、日常的に行なっている子ども「ヤングケアラー」について学びました。静岡きょうだいで代表の沖侑香里氏が、自らの体験を交えた実態や課題などについて講演を行なったほか、同じような立場や課題に直面する人がお互いに支え合う「ピアサポート」の事業事例紹介が行なわれました。



▲ヤングケアラーについて学ぶ参加者

6 ボランティアで学校の水道を使いやすく！

8月2日、中伊豆小学校で伊豆市営水道相談センターが、社会貢献活動の一環として水道の修理を実施しました。児童に安心して学校生活を送ってもらいたいとの思いから毎年実施しており、6年目となる今回は、校内全ての水道蛇口のパッキン交換と児童が多く使用する蛇口の一部をハンドル式からレバー式に交換するなどの作業を無償で行ないました。



▲水道を点検・修理する市営水道相談センター職員

申請・手続き

市内産木材を活用しましょう

一市産材活用事業補助金一

市内産の木材を使い、市内の製材所または建築業者が製材・建築する住宅の建築などの費用の一部を補助します。

補助対象

- 市内に住宅(別荘、併用住宅含む)を新築、増築、改築または建売住宅を購入する人
- 市内に非住宅を新築、増築、改築する人

補助要件

- 住宅:延べ床面積80㎡(改築30㎡)以上
- 非住宅:延べ床面積50㎡(改築30㎡)以上
- 新築・増築・建売住宅:市産材が3分の1以上使われていること
- 改築:すべて市産材が使われていること

補助額

- 新築・増築・建売住宅:1棟当たり上限30万円
- 改築:延べ床面積30㎡の場合上限10万円、60㎡の場合上限20万円

その他/事前の申請が必要です。

詳しくは、市ホームページをご覧ください。

問合せ・申込み 農林水産課 ☎72-9893

不妊・不育症治療費を助成します

対象者/申請日において1年以上前から継続して市内に住所があり、申請後も引き続き市に居住予定の人 ※その他要件あり

助成対象/すべての不妊・不育症治療費

(県の補助金や高額療養費などを受ける場合は、実際に支払った額から助成額を控除)

助成額/1年度あたり上限40万円を通算5年間助成

対象期間/令和5年4月1日~令和6年3月31日

申請期限/令和6年3月29日(金)

※治療を開始後、健康保険証の交付を受けている各保険組合などに『限度額適用認定証』の申請をしてください。申請書は子育て支援課窓口で配布します。

対象要件や申請方法など詳しくは、市ホームページをご覧ください。

問合せ・申込み 子育て支援課 ☎72-9850

市営住宅入居者を募集します

募集期間/9月1日(金)~

募集団地

- 【修善寺地区】愛宕団地・椿団地・中里団地
- 【天城湯ヶ島地区】新青羽根団地・市山椿人団地
- 【中伊豆地区】冷川団地

応募資格/次の要件をすべて満たす人

- 同居親族がいる
- 住宅に困窮している
- 公営住宅法に定める所得である
- 市税などに滞納がない
- 暴力団員でない
- 連帯保証人が設定できる

問合せ・申込み 用地管理課 ☎83-5204

家庭菜園を始めてみませんか?

一市民農園利用者募集一

募集農園

- 古川ふるさと農園
貸付料/年額8,000円/区画(50㎡)
募集区画数/21区画
- 平野農園
貸付料/年額500円/区画(50㎡)
募集区画数/3区画

応募条件

- 市内在住、在学、在勤
- 利用区画を耕作できる
- 必要な道具、水などを用意できる

応募方法/電話でお申し込みください。

応募締切/9月29日(金)

問合せ・申込み 農林水産課 ☎72-9892

市の景観審議会の委員を募集します

景観に関する計画の審議や行為の審査などの議論を行ないます。

任期/11月1日~令和7年10月31日

募集人数/若干名

募集期間/9月1日(金)~29日(金)

申込み/下記QRコードから申込書を取得し、必要書類とともに都市計画課へ郵送または持参。

問合せ・申込み 都市計画課 ☎83-5206



▲詳細はこちら

デフリンピアン
スペシャルトーク開催

一夫婦で目指すデフリンピック

2025年11月に日本で初めてデフリンピックが開催され、伊豆市が自転車競技の会場とります。

現役デフアスリートの貴重なお話をぜひお聞きください。

とき/10月7日(土) 13時30分~15時

ところ/生きいきプラザ 伊豆市民文化ホール

講師/早瀬 憲太郎氏、早瀬 久美氏

定員/先着200人

参加費/無料

申込み/9月29日(金)までに電話または右記QRコードから。

※手話通訳、要約筆記がつかます。

問合せ・申込み

社会福祉課 ☎72-9863



▲申込みフォーム

募 集

青少年健全育成大会
表彰候補者の募集

11月23日(木・祝)の『青少年健全育成大会』で、スポーツ・文化活動、善行、青少年指導に貢献した人を表彰するため、候補者を募集します。

該当する人の推薦をお願いします。

表彰区分

- ①スポーツ活動表彰
- ②文化活動表彰
- ③善行表彰
- ④青少年指導表彰・支援活動 ▲詳細はこちら

※①~③は、伊豆市在住の高等学校在学相当年齢までの人。団体の場合は、青少年が半数以上であること。

④は、個人の場合は市内在住の成人、団体の場合は市内に事務所がある団体。

対象期間/令和5年9月1日を基準日とした、過去1年間
応募締切/9月21日(木)

応募方法/上記のQRコードから推薦書を取得し、FAXまたはメール。

推薦区分や対象など、詳しくは上記QRコードをご確認ください。

問合せ 社会教育課 ☎83-5476 FAX:83-5480
E-MAIL: gakyu@city.izu.shizuoka.jp



伊豆市役所からの
お知らせ

市役所へのお問い合わせは、原則
平日8時30分から17時15分まで
(年末年始を除く)。
伊豆市の市外局番は0558。

○伊豆市情報メール
イベント・災害情報など発信中。
いざというときのためにも今から登録!

伊豆市情報メール

○伊豆市公式SNS
Facebook, Instagram, X(旧Twitter),
LINEやっています。
いいねやフォロー、お願いします!

伊豆市公式SNS

開 催

家庭菜園勉強会 秋野菜編
一環境にやさしい農業セミナー

環境にやさしい有機農業・自然農法による栽培方法のコツを学んでみませんか?

とき/9月23日(土・祝)・10月28日(土)
各日9時30分~12時(受付9時15分~)

ところ/天城湯ヶ島コミュニティセンター2階
多目的ホール(伊豆市湯ヶ島161-1)

対象/どなたでも参加できます。

定員/50人

参加費/無料

申込み/下記のいずれかによる

- QRコードから申込フォームに入力
- 農林水産課へ電話
- 氏名・住所・電話番号を農林水産課へFAX

問合せ・申込み
農林水産課
☎72-9892
FAX:72-9909



▲申込みフォーム
(9月23日(土))



▲申込みフォーム
(10月28日(土))



罹災証明書を交付します

市では、風水害や地震などにより建物に被害(火災を除く)があった場合に、被災者からの申請に基づき証明書を交付します。

罹災証明書／

風水害や地震などにより自宅(住家)に被害が生じた際、市が行なう被害認定調査などで確認できた被害の程度について証明するもの

罹災届出証明書／

被害の程度の証明を必要としない軽度な損傷や住家以外の被害に対して発行するもの

申請／税務課窓口または市ホームページで申請書を取得し、写真(被害状況が分かるもの)を添付のうえ、窓口へ提出。

問合せ 税務課☎72-9852

秋の全国交通安全運動

秋の行楽シーズンを迎え、交通量が増加します。安全確認や思いやり運転を心掛け、交通事故防止に努めましょう。

期間／9月21日(木)～30日(土)

スローガン／

～安全を つなげて広げて 事故ゼロへ～

運動の重点／

- 子どもと高齢者をはじめとする歩行者の安全確保
- 夕暮れ時と夜間の交通事故防止および飲酒運転の根絶
- 自転車のヘルメット着用と交通ルール遵守の徹底
- 高齢者の交通事故防止

問合せ 地域づくり課☎74-3066

筏場区で宝くじ助成金を活用

(財)自治総合センターが実施する『コミュニティ助成事業』により、筏場区にプロジェクター、机、椅子などのコミュニティ備品が整備されました。

この事業は、宝くじの社会貢献広報事業費を財源として、コミュニティの健全な発展を目的に実施されています。

問合せ
地域づくり課
☎74-3066



▲整備されたプロジェクター

住まいが被災した時は 被害状況を撮影しましょう

住まいが被災した時は、片付けや修理の前に、住まいの被害状況を写真に撮って保存しておきましょう。

市から『罹災証明書』を取得して支援を受ける際や、保険会社に損害保険を請求する時などに役立ちます。

問合せ 税務課☎72-9852

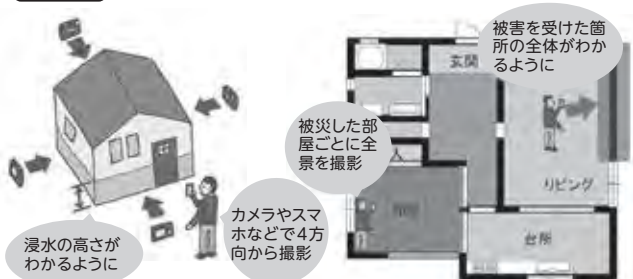

▲家の外の写真の撮り方 ▲家の中の写真の撮り方

検診まるわかりガイドの訂正

歯科検診医療機関に、追加・変更がありました。

【20ページ『歯周病検診』】

追加／

- にとう歯科クリニック(伊豆の国市) 055-928-6480
- 森田歯科医院(沼津市戸田) 0558-94-4187
- 山田歯科医院(沼津市戸田) 0558-94-4618

変更／

○つしま歯科医院(函南町)は、歯科検診ができません。

問合せ 健康長寿課☎72-9861

ジェネリック医薬品を希望しましょう

一国民健康保険・後期高齢者医療保険 に加入の皆さんへ

ジェネリック医薬品を利用すると、自己負担が軽減されるだけでなく、医療費全体の抑制にもつながります。ジェネリック医薬品への切り替えができるか、かかりつけ医や薬剤師にご相談ください。

ジェネリック医薬品希望カードの利用を希望する人は、市民課または各支所までお問い合わせください。

問合せ 市民課☎72-9856

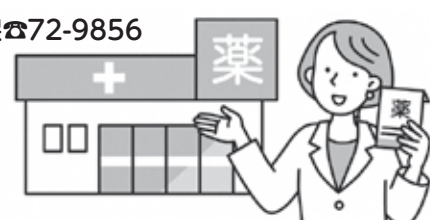

飼い主のいない猫を減らしましょう

一動物愛護週間

9月20日(水)～26日(火)ー

今いる猫がその命を全うするまで、地域で適正に管理する『地域猫活動』を推進しています。

地域猫活動(適正な飼育方法)／

- 地域の人から理解を得る
 - 餌や糞などの管理を行なう
 - 避妊去勢手術の実施
- お世話をしている人へのご理解とご協力をお願いします。

※市では、駆除を目的とした捕獲、保護は行なっていません。

問合せ 環境衛生課☎72-9857

正しく使おう!みんなの下水道!

ー9月10日(日)は下水道の日ー

下水道に流してはいけないものを流すと、下水道管が詰まったり、処理場の機能が低下したりします。

ルールを守って使用しましょう。

下水道に流してはいけないもの／

- 雨水
雨水が大量に下水道管に入ると処理能力を超え、機能がマヒする可能性があります。雨水の誤接続がないか、確認をお願いします。
- 油類
- タオルや紙おむつなど水に溶けないもの
- 野菜くずやごみ
冷え固まったり、管に溜まったりすることで下水道管が詰まり、処理機能を低下させます。

問合せ 上下水道課☎83-3901

伊豆市資料館 休館

企画展の開催に向け展示替えを行なうため、休館します。

ご迷惑をお掛けしますが、ご了承ください。

休館期間／9月28日(木)～10月5日(木)

※10月6日(金)から、新収蔵資料を中心とした企画展『伊豆市 国学が蒔いた種』を開催します。ぜひお越しください。

問合せ 社会教育課☎83-5476

お知らせ

伊豆市公式LINEを リニューアルしました

LINEから市ホームページの閲覧や、観光・生活・イベント情報を受け取ることができるようになりました。また、受け取りたい情報を『利用者設定』で選択することもできます。

未登録の人は、ぜひご登録ください。

※防災情報は、すべての利用者に配信しています。

※既に登録している人は、メニューの『利用者設定』から認証の許可をお願いします。



問合せ 企画財政課☎72-9873

▲詳細はこちら

危険な看板はありませんか?

一屋外広告物適正化旬間

9月1日(金)～10日(日)ー

適正に管理されていない屋外広告物は、景観を損ねたり、落下して人に危害を及ぼす可能性があります。安全管理は、設置者・管理者の責務です。

危険サインがないか、点検しましょう。

危険サイン／

- 傾斜・ぐらつき
 - サビ、塗装の老朽化
 - 板面の変形・ズレ
 - 基礎のひび割れ
 - ボルト、ナット、ビスのゆるみ・欠落
- 看板を掲示する時に使用した枠も屋外広告物ですので、忘れずに撤去しましょう。

問合せ 都市計画課☎83-5206

野焼きは禁止です!

市内では、野焼きによる火災が多く発生しています。また、野焼きで発生する煙や臭いの苦情も多く寄せられています。

刈り草などの燃やせるごみは、ごみ集積所へ出すか、クリーンセンターいずなどへの持ち込みをお願いします。

問合せ 環境衛生課☎72-9857

開催 上級救命講習を開催します

成人・小児・乳児・新生児に対する心肺蘇生法、AEDの取り扱い、外傷の処置、搬送法に関する講習を行います。

とき／10月15日(日) 9時～17時 ※昼休憩あり

ところ／田方中消防署 3階 研修室

(伊豆の国市白山堂327-1)

対象者／伊豆市・伊豆の国市・函南町・沼津市・清水町・伊東市・東伊豆町に在住・在勤・在学の中学生以上の人

参加費／無料 定員／20人

申込期間／9月15日(金)～10月12日(木)

申込み／電話でお申し込みください。

問合せ・申込み 田方中消防署 ☎76-0119

募集 自衛官候補生採用試験

試験日／

1次試験 (WEB試験)：9月26日(火)

2次試験 (身体検査および面接)：9月30日(土)

資格／18歳以上33歳未満の人

受付期間／8月21日(月)～9月20日(水)

詳細は、お問い合わせください。

問合せ 自衛隊三島募集案内所 ☎055-989-9111

広報紙で振り返る 伊豆市の20年

伊豆市は、令和6年に市制20周年を迎えます。過去の広報紙から20年を振り返ります。

平成19年(2007年)10月号

伊豆市総合防災訓練



平成19年9月1日、市内4地区にメイン会場を設け、地域特性に応じた多会場分散型の「総合防災訓練」を実施しました。

この年は伊豆市が静岡県中央会場となり、訓練が実施されたため、内閣総理大臣をはじめとする政府調査団と県知事が土肥会場を視察しました。

お知らせ 停電情報が確認できます

東京電力パワーグリッドでは、ホームページまたはアプリ『TEPCO速報』で停電地域や復旧の見込みなどをお知らせしています。

また、公式LINEでは、電線の断線や電線への樹木接触などについてもお問い合わせができます。

問合せ

東京電力パワーグリッドコンタクトセンター
☎0120-995-007



▲ホームページ

開催 いずっぱこ沿線歴史探訪 デジタルスタンプラリー開催

北条氏・源氏ゆかりの地や江戸時代の史跡を巡り、スタンプを集めましょう。

開催期間／9月30日(土)まで

参加費／無料

参加方法／ラリーポイントに掲示されているQRコードを、スマートフォンで読み取ると、スタンプを獲得することができます。

参加特典／スタンプを5つ集めると、プレゼントがもらえます。また、すべてのスタンプを集めた人には、抽選で30人に沿線地域の名産品が当たります。

詳しくは、下記のQRコードからホームページをご覧ください。

問合せ 駿豆線沿線地域活性化協議会観光部会
(事務局：三島市商工観光課) ☎055-983-2656



▲ホームページ

マイナポイントの申し込みはお早めに!

最大20,000円分のポイントがもらえる『マイナポイント第2弾』の申し込み期限は、9月末までです。お早めにお申し込みください。

申込方法／マイナポイントアプリから、または市民課および各支所窓口

※市民課で申し込みをする場合は、持ち物などがありますので、事前にお問い合わせください。

※マイナポイント第2弾の申込対象者は、原則、令和5年2月末までにマイナンバーカードの申し込みをした人に限ります。

※制度に関しては総務課まで、申請状況に関しては市民課までお問い合わせください。

問合せ

総務課 ☎72-9869
市民課 ☎72-9855



みんなの掲示板

市役所以外のお知らせコーナー

お知らせ サイポスレーダーを活用しましょう

—大雨・台風などの防災情報—

県では、災害の未然防止や軽減に役立てるため、県防災サイト『サイポスレーダー』を運用しています。

パソコンやスマートフォンから、どなたでも防災情報を確認することができます。

問合せ

静岡県交通基盤部河川砂防局土木防災課
☎054-221-2249



▲サイポスレーダー

住宅・土地統計調査にご協力ください

国の重要な統計調査である住宅・土地統計調査を、全国約340万世帯を対象に実施します。

調査内容／住宅の建て方や世帯の構成など

調査方法／調査地域に居住する各世帯に『調査のお知らせ』を配布します(8月下旬から)。

また、対象世帯に調査員が訪問し、調査票の回答依頼および収集を行ないます(9月中旬から)。

調査結果／都市計画の策定や、空き家対策などの基礎資料として利活用されます。

※個人情報、統計法に基づき厳重に保護されます。

問合せ 地域づくり課 ☎74-3066



秋の農作業安全確認運動実施中

—9月1日(金)～10月31日(火)—

秋は農作物の収穫期を迎え、農業機械での作業が多くなります。次のことを守り、農作業事故ゼロを目指しましょう。

乗用型農業機械／

- 安全キャブ・フレームのある機械を使用する
- シートベルト・ヘルメットを着用する
- 低速車マーク・反射板を取り付ける
- 適切な管理・利用を行なう

鳥獣被害対策用電気柵／

- 見えやすい場所へ危険表示を掲げる
- 電気柵用の電源装置を使用する
- 30V以上の電源を使用する場合は漏電遮断器を設置する
- 専用スイッチは容易に開閉できる場所へ設置する

問合せ 農林水産課 ☎72-9892



各種相談

相談種類	とき	ところ	予約	問合せ
① 無料法律相談	11日(水) 9時30分~11時30分 25日(水) 10時~12時	生きいきプラザ	要予約	市民課 ☎72-9858
② 行政相談	10日(火) 9時~12時	市民相談室	要予約	市民課 ☎72-9858
③ 職業相談	平日 9時30分~17時	伊豆市 地域職業相談室 (柏久保)	不要	伊豆市地域職業相談室 ☎74-3075
④ 消費者相談 (随時受付)	平日 8時30分~17時15分 第2木曜日 8時30分~19時 ※消費生活相談員駐在 火・水・木・金曜日 9時~17時15分 第2木曜日 10時45分~19時	市民課	不要	市民課 (伊豆市消費生活センター) ☎72-9858
⑤ 障がい者 福祉相談	23日(月) 13時30分~15時	生きいきプラザ	不要	社会福祉課 ☎72-9863
⑥ 人権相談	10日(火) 14時~16時	生きいきプラザ 土肥支所	要予約	社会福祉課 ☎72-9862

- ① 相続・離婚・交通事故などの相談に顧問弁護士が応じます。お1人様1回限りです。
- ② 行政に関する苦情や要望、問い合わせなどを聞き解決を図ります。
- ③ ハローワーク三島が伊豆市と共同運営する職業相談窓口です。
- ④ 契約トラブル、身に覚えのない請求などの相談に、専門の消費生活相談員が応じます。
- ⑤ 障がいに関する相談に当番事業所が応じます。
- ⑥ 家庭内や地域での困りごと、不当な差別やいじめなどの相談に応じます。

納期限

項目	期限
市営住宅・駐車料金(9月)、国民健康保険税(3期)、後期高齢者医療保険料(2期)、軽自動車税(随4期)	2日
上下水道料金(修善寺地区以外)、温泉料金	25日
市県民税(3期)、市営住宅・駐車料金(10月)、国民健康保険税(4期)、介護保険料(4期)、後期高齢者医療保険料(3期)、軽自動車税(随5期)	31日



人口推移

人口	男	13,729人	
	女	14,791人	
合計	28,520人		
世帯数	13,513世帯		
転入数	83人	転出数	89人
出生数	6人	死亡数	58人
その他(増)	2人	その他(減)	0人
増	91人	減	147人

(令和5年8月1日現在)

※広報いず8月の人口推移に、誤りがありました。お詫びして、訂正いたします。
人口 男13,768人 女14,808人 合計28,576

大仁警察署管内 犯罪発生状況

犯罪名	件数
刑法犯	185(+43)
窃盗犯	127(+31)
うち空き巣	3(-3)
うち自転車窃盗	20(+7)
特殊詐欺	3(-6) 316万円(-84万円)
サギ電話	133(+83)



▲大仁警察署ホームページ



1 日		18 水	●婦人科検診(生きいきプラザ)
2 月	●図書館休館日(市内図書館)	19 木	●3歳児健診(生きいきプラザ) ●婦人科検診(狩野ドーム、天城湯ヶ島市民センター)
3 火	●離乳食教室(生きいきプラザ) ●特定健診・がん検診(狩野ドーム) ●がん検診(湯の国会館)	20 金	●婦人科検診(生きいきプラザ)
4 水	●特定健診・がん検診(土肥支所)	21 土	●婦人科検診(生きいきプラザ)
5 木	●婦人科検診(土肥支所、丸山スポーツ公園)	22 日	
6 金		23 月	●図書館休館日(市内図書館)
7 土		24 火	●まちの保健室(生きいきプラザ) ●健康相談・フッ化物塗布(生きいきプラザ)
8 日		25 水	●健康相談・フッ化物塗布(土肥支所)
9 月・祝	●図書館休館日(市内図書館)	26 木	●健康相談・フッ化物塗布(中伊豆ふれあいプラザ) ●修善寺図書館休館日(館内整理)
10 火	●まちの保健室(中伊豆支所)	27 金	●健康相談・フッ化物塗布(中伊豆ふれあいプラザ) ●修善寺図書館休館日(館内整理)
11 水	●特定健診・がん検診(中伊豆ふれあいプラザ) ●婦人科検診(中伊豆ふれあいプラザ)	28 土	
12 木		29 日	
13 金		30 月	●図書館休館日(市内図書館) ●特定健診・がん検診(生きいきプラザ)
14 土	●婦人科検診(生きいきプラザ)	31 火	●修善寺図書館空調工事のため休館(11月13日まで)
15 日	●特定健診・がん検診(生きいきプラザ)		
16 月	●2歳児健診・フッ化物塗布(生きいきプラザ) ●図書館休館日(市内図書館)		
17 火			

☎: 市民課・税務課窓口延長(本庁) ※税務課は証明書発行のみ 延長: 修善寺図書館開館延長

休日当番医

※緊急の場合は119

日	医療機関	所在地	電話番号
1(日)	修善寺クリニック	伊豆市柏久保	☎0558(72)7272
8(日)	伊豆赤十字病院	伊豆市小立野	☎0558(72)2148
9(月・祝)	中伊豆リハビリテーションセンター	伊豆市冷川	☎0558(83)2111
15(日)	村田内科クリニック	伊豆の国市吉田	☎0558(76)8866
22(日)	青山内科クリニック	伊豆市加殿	☎0558(74)2111
29(日)	あさいクリニック	伊豆の国市吉田	☎0558(77)1374

365日24時間

2次救急指定病院

伊豆赤十字病院(小立野) ☎0558(72)2148
※夜間・時間外の受診については事前に電話でご相談ください。

休日当番医は田方医師会のホームページに掲載されています。

公共施設休業日

施設名	日程
市役所	土・日・祝日
図書館	月曜日 (修善寺図書館は第4金曜日にも休館)
伊豆市リサイクルセンター	土(11時~)・日・祝日
クリーンセンターいず	土(12時~)・日
中伊豆室内温水プール	月曜日
イズシカ問屋	土・日・祝日
湯の国会館	第2・第4水曜日(祝日の場合は営業)
伊豆市資料館	木曜日
修善寺 虹の郷	火曜日
白岩の湯	8月1日~12月中旬(予定) (改築工事のため)

なかいず認定こども園
～『命を守る意識』を高める保育活動～

なかいず認定こども園では、子どもの主体的な活動を促していくことが重要であると考え、日常の保育を行なっています。命に関わる保育については、外部関係機関の皆さんのご協力をいただきながら、自分の命を自分で守る意識を高める活動を行なっています。

交通安全教室

年3回実施

交通指導員の皆さんにご協力をいただき、保育室で絵や図を見ながら基本的なルールを確認した後、道路を実際に歩いて、安全確認や道路の横断、駐車場の横切り方を学びます。今年度は3歳児の教室に保護者の皆さんも参加し、子どもたちと一緒に安全な歩行について学びました。



▲交通安全ルールを守って 命を守る

避難訓練

毎月1回実施

地震を想定しての訓練では、揺れている最中の身の守り方や揺れが収まってからの避難を一連の流れで行ないます。火災を想定しての訓練では、出火場所を毎回変更して避難経路を考えながら避難します。また、年1回消防署の人に訓練を見ていただきます。



▲消防車大好き!



問合せ 子育て支援課 ☎0558(72)9850

3歳児健診について

3歳児健診では、内科・歯科健診、尿検査や目の検査に加え、栄養・保健・歯科・心理などの個別相談ができます。気になることがありましたらぜひご相談ください。

伊豆市で子育て中の家族によるエピソードリレー
Very Happy 子育て スマイルシェア vol.71



大自然の中の暮らし

私たち夫婦は、生まれも育ちも伊豆市で、3年前に戸倉野に家を見て、子育てに励んでいます。子どもたちが0～3歳の頃は走り回ったり、大声で泣いたり大変でしたが、近所の人たちが良い人ばかりでとても助けられました。4～6才になると、わがままで生意気なこともありましたが、いつもパパとママを探していて、私が仕事から帰宅した時、「やっと来た!」という表情で待ち構えている子どもたちの姿が可愛くてたまりませんでした。最近では、クワガタを取りに行ったり、近くの公園でサッカーをしたりしています。これからも日々自然とふれあいながら生活していきます。(弘樹パパ)



NEXT ▶ つるはら ちよ 鶴原 千代さんにバトンタッチ

遊びにきてね! 子育て支援センター

「遊べる場所がない」「子育てのことを相談したい」など気軽にお越しください。皆さんの子育てを応援します!

支援センター名称 (実施場所)	実施時間
のびのび広場 (修善寺保育園)	9時～15時
わんぱく広場 (修善寺東こども園)	9時30分～11時30分
すいすい (認定こども園あゆのさと)	9時～15時
にこにこフロア (土肥こども園)	9時～11時30分
いないいないばあ (あまぎ認定こども園)	9時30分～15時
ちびっこサロンわらば (原保子育て支援センター)	9時30分～14時30分
ひよこらぶ (なかいず認定こども園)	9時～12時 13時～15時
あいあいキッズ (天城湯ヶ島支所)	9時～15時30分 第2・4土曜日 10時30分～15時30分

実施日/月曜日～金曜日
※わんぱく広場は電話予約をお願いします。
※詳細については支援センターにお問い合わせください。

園庭開放

実施場所	実施日	実施時間
熊坂こども園	毎週水曜日	9時30分～11時30分

「伊豆市子育てモバイル」を活用していますか? 各支援センターの情報や伊豆市の子育て情報を掲載しています。QRコードからぜひ登録してください!



▲登録はこちらから

子育て支援課からの お知らせ

児童扶養手当支払いのお知らせ 児童扶養手当9月定時支払い (令和5年7月～8月分)は9月11日(月)に指定の口座に振り込みます。

今月の

行ってみよう! 撮ってみよう!

『#伊豆市いいね』

マイナスイオンを感じよう!

萬城の滝

ところ 伊豆市地蔵堂 776-1

迫力の滝と静かな親水地
2つの表情を味わおう



地蔵堂川の上流にかかる高さ20m、幅6mの滝です。下流には、ピクニックができる広場や水遊びができる親水地があります。

見どころ・撮影ポイント

- しぶきがかかるほど滝に近づくことができ、間近で迫力を感じることができます。
- キャンプ場には、カブトムシをモチーフにした面白い公衆トイレがあります。

SNS(インスタグラム・フェイスブック)でハッシュタグ『#伊豆市いいね』をつけて投稿しよう!



投稿はこちらからご覧ください

キャンプも楽しもう!



リキヤンプ RE CAMP 中伊豆

自然の中で『ゆったり』、家族で『のびのび』楽しむことができます(ネット予約のみ)。



ご予約はこちらから



Izu you Connector

伊豆市での生活を楽しみながら、
実体験を通じた移住情報を発信したい

移住情報センター9.0にて移住定住担当として活動している川崎実南さん。
旅行をきっかけに地方移住を意識し始め、自然環境、ひとり親支援、子育て支援、東京へのアクセスの良さなどに魅力を感じたことから地域おこし協力隊として伊豆市に移住されました。

海洋環境学を学び、小売店で鮮魚担当を経験した経験から魚が大好き。子どもたちと土肥の海へ遊びに行き、生き物を見つけて観察したことで、子どもも魚や海に興味を持つようになってきたことが何よりも嬉しいそうです。

「移住には不安がつきもの。子育て環境を取材し、自分の体験を踏まえて伝えていきたい」と展望を語ってくれました。

地域おこし協力隊

川崎 実南さん
KAWASAKI MINAMI



▲ 物件情報を見やすくなりました ▲ トビウオのたき

Izu you Connector とは

伊豆市 (Izu) と移住希望者 (You) をつなぐ (Connect) 先輩移住者チーム。伊豆市への移住・定住を目的に、移住希望者や移住者に対しリアルな暮らしの情報発信、相談を行ないます。

