

広報

伊豆

IZU
PUBLIC
INFORMATION

伊豆市独自の獣害対策
『イズシカ問屋』

獣害は、
食べて守る。

9

2022
No.222

獣害対策は『守る』『捕獲する』『食べる』

近年、野生動物によるさまざまな被害が全国的な社会問題となつていっています。市内でも、森林の植生や農作物、生活環境などに多くの被害が発生しています。今回は、伊豆市が取り組む『獣害対策』についてご紹介します。

「『獣害対策』担当者に聞きました

被害防止から捕獲・利活用まで

総合的な対策を実施しています。



農林水産課 比留大樹 主任

「市の獣害の現状と、その対策について教えてください。」

市内には、元々シカやイノシシなどの野生動物が多く生息していましたが、近年はその数が増えすぎたことにより、さまざまな被害が発生しています。特に農業被害は、一番多い年で2億円もの被害が出ていました。そこで、伊豆市では『守る』『捕獲する』『食べる』の組み合わせによる効果的な対策を実施し、被害軽減に努めています。

「『守る』『捕獲する』『食べる』のそれぞれについて伺います。まずは『守る』について教えてください。」

対策の第一歩は、農地への侵入を防

ぐことです。電気柵などの防護柵で囲い、田や畑に入れない・食べさせないことが重要です。特に、ワイヤーメッシュなど金属製の柵が効果的です。市では、防護柵設置の補助を行なっています。

「『捕獲する』について教えてください。」

市では、地元猟友会などと連携して『伊豆市有害鳥獣捕獲隊』を編成し、捕獲活動にあたっています。ただ、近年は高齢化などに伴い捕獲者の数が減少しています。市では『わな猟狩猟免許』取得費用の一部を助成していますので、狩猟やジビエに興味のある人は、ご協力をお願いします。

市によるシカ・イノシシの合計捕獲数と獣害被害額の推移

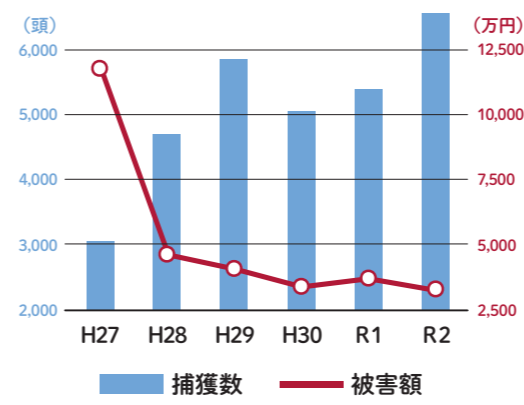

「『食べる』について教えてください。」
野生動物を捕獲して処分するだけでなく、いただいた命を無駄にしないという考えのもと、平成23年度から伊豆市食肉加工センター『イズシカ問屋』の運営を開始しました。この施設では、捕獲されたシカ・イノシシを買い取り、処理加工し、市内の精肉店を中心に卸販売をしています。その他、皮や角内臓も可能な限り利用し、自然の恵みとして大切に扱っています。

「市民に向けて一言お願いします。」

今後もさらなる被害軽減のため、さまざまな対策と支援を実施していきます。

『イズシカ問屋』職員に聞きました

伊豆の自然の恵み、ジビエ肉を

安心して美味しく食べていただくために



イズシカ問屋 現場統括責任者 おおはし英敏

「イズシカ問屋のシカ肉を食べたことがあります。サッパリしながらも風味があって美味しいですね。」

ありがとうございます。美味しいと言っていたことが一番嬉しいです。シカ肉は、美味しいだけではなく、低脂肪高タンパクで健康にも良いんですよ。老若男女問わず、自信を持っておすすめできます。特に、育ち盛りの子どもに食べて欲しいですね。

「先ほど、精肉を拝見させていただきましたが、スジまで丁寧に取り除かれているんですね。」

ほかの加工施設では、ここまで綺麗に処理してないかもしれません。イズシカ問屋では、お客様に購入いただいた後、解凍して切るだけで、すぐに調理できるようにしています。イズシカ問屋ができた直後から、このクオリティを維持しています。ここで精肉の修行をすればどの肉屋でも通用しますね。また、精肉工程で出た肉の切れ端などはペットフードになり、無駄はほとんどありません。

「そのほか、美味しさへのこだわりを教えてください。」

特徴的なこととして、低温熟成と急速冷凍があります。低温熟成は、骨が付いた状態で、2度に保たれた熟成室で7〜10日前後、冷蔵保管します。そうすると、骨から旨成分が肉に染み込み、同時に余分な水分を減らすことができます。

シカ肉・牛肉・豚肉のロース肉の栄養成分比較 (100gあたり)

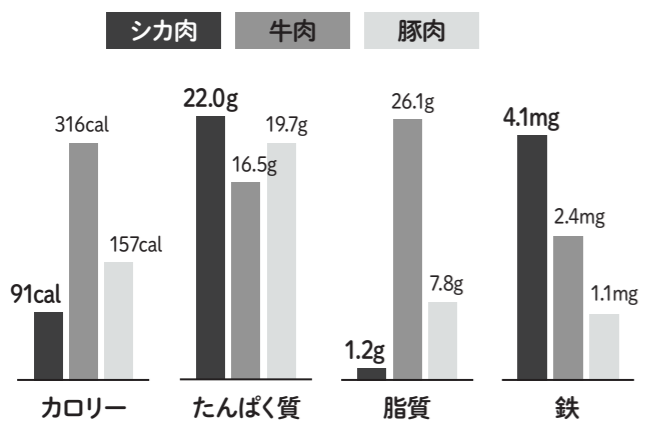

イズシカ問屋の食べやすさ・おいしさへのこだわり

① 丁寧な処理

解凍後すぐに調理できるように丁寧に処理されている。

② 長時間熟成

2度に保たれた熟成室で7〜10日前後熟成される。

③ 急速冷凍

アルコール液による急速冷凍で一気にマイナス30度に冷凍することで、細胞組織を壊さず解凍後のドリップを軽減できる。

④ 個体番号管理

表示ラベルの個体番号により、いつ・どこで・だれが・どんな方法で捕獲したのか、管理している。

「市民に向けて一言お願いします。」
捕獲した個体の命を最大限に活かすため、できるだけ美味しく食べていただけるように努力をしています。ぜひ、伊豆の恵みをご賞味ください。

一人で悩まずにすぐ相談 /

伊豆市福祉相談センター ワンストップ窓口

☎ 0558-72-3202

生きいきプラザ1階 受付/平日8時30分~17時15分

MAIL: 1stop@city.izu.shizuoka.jp

メールでの相談はいつでも受付中です。
返信にはお時間をいただく場合があります。

専門職（社会福祉士・精神保健福祉士・保健師・看護師など）相談スタッフが話をうかがいます。相談内容の秘密は厳守します。まずは、お気軽にご連絡ください。

どこに相談したら良いか分からない時の相談

- 子どもが働かないので、親として今後のことが心配。
- 学校に行きながら親の介護をしているが、両立が厳しく、将来が不安。
- 相談先が分からないので、担当課との調整などを協力してほしい。

複雑な問題も、整理しながら一緒に考えていきましょう！

生活困窮に関する相談

- 収入が減った、急な出費で支払いに困っている。
- 借金を減らしたい、滞納があり悩んでいる。
- 仕事が続かず、転職を繰り返している。
- 社会とのかかわりが不安、昼夜逆転、就労に向けた準備が整っていない。

困りごとの相談から就労支援まで、長くサポートします。

権利擁護に関する相談

- 親が認知症になり、自分で契約や金銭管理ができなくなった。
- 障がいのある子どもの将来が不安。
- 成年後見制度って何？

病気や障がいがあっても、その人らしく生活ができるようお手伝いします。

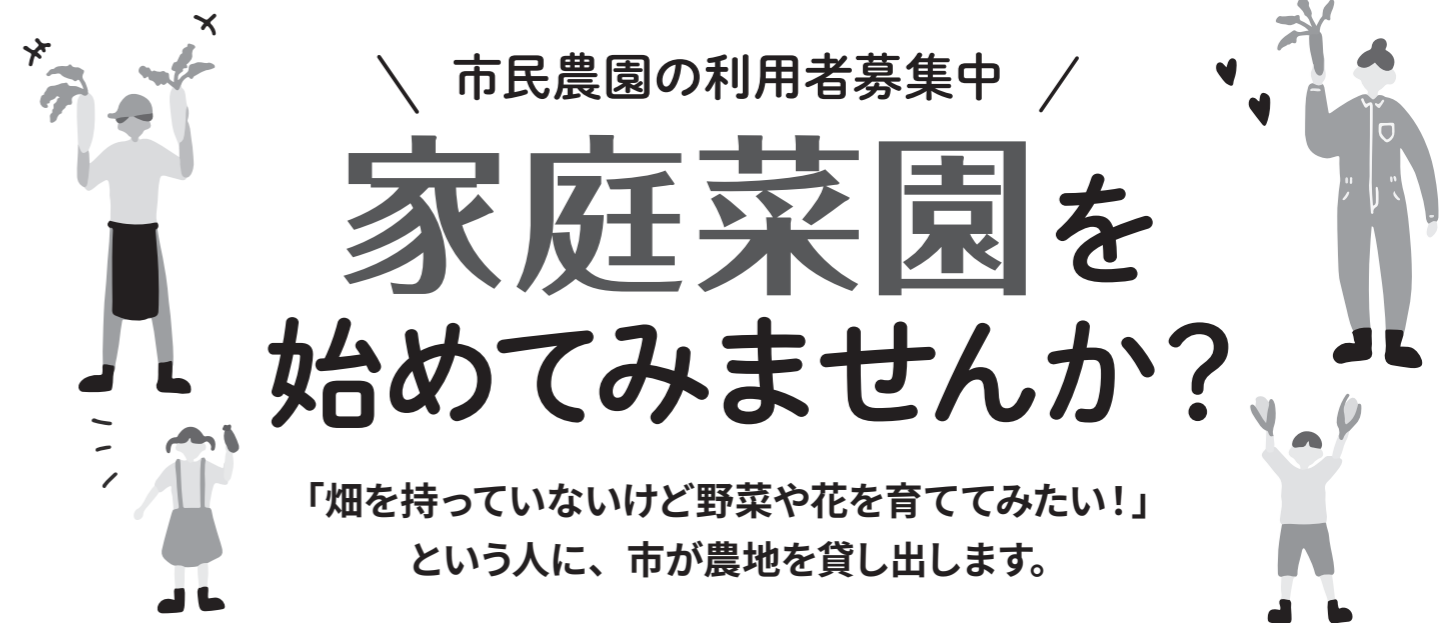

市民農園の利用者募集中 / 家庭菜園を始めてみませんか？

「畑を持っていないけど野菜や花を育ててみたい！」
という人に、市が農地を貸し出します。

市民農園とは

農地を持たない人が、レクリエーションや生きがいがづくり、子どもの体験学習などのさまざまな目的で、小さな面積の畑で野菜や花を育てる農園です。伊豆市には5カ所（古川、松ヶ瀬、平野、屋形、八木沢）あります。

応募の条件

- 伊豆市民
- 利用区画を自分で耕作できる人（家族・グループも可）
- 他の利用者や近隣住民と友好関係を築ける人
- 耕作に必要な道具、種苗、肥料、水などを自分で用意できる人
- 原則、3年間耕作ができる人

利用のルール

- 作物の栽培は自家消費目的のものに限ります。
- 稲作や樹木の植付けは禁止しています。
- ごみはお持ち帰りください。
- 利用区画に隣接した共有部分の除草をお願いします。

市内3カ所の農園で、利用者の募集を行ないます。

古川ふるさと農園

場所：柏久保 693-1、694-1
募集区画数：17区画（1区画50㎡）
貸付料：年額 8,000円 / 区画



松ヶ瀬農園

場所：松ヶ瀬 95-1、97-1
募集面積：727㎡
貸付料：年額 19円 / ㎡



平野農園

場所：土肥 673-1
募集区画数：4区画（1区画50㎡）
貸付料：年額 500円 / 区画



申込み・問合せ 農林水産課へ電話でお申し込みください。

☎ 0558(72)9892 申込締切：9月30日（金）

※応募数が募集区画を上回った場合は、抽選になります。

※締切後も区画に余裕がある場合は、先着順で応募を受け付けます。

65歳以上対象・参加費無料

『スマホ教室』を開催します

ご自分のスマホを使って、操作の基本を学べます。

スマホを使って、もっと暮らしを便利に!



スマホを活用した通話、SNSの上手な使い方など、スマホ操作を学べる教室です。3~4人のグループで、講師が丁寧に指導します。

この教室は、総務省が実施する『デジタル活用支援推進事業』により開催します。



講座内容 ご自身の目的・希望に合わせて、講座・内容が選べます。

基本講座

- 電源の入れ方、ボタンの操作方法
- 地図アプリの利用方法
- 電話の掛け方、カメラの使い方
- SNS・コミュニケーションアプリの利用方法
- アプリのインストール方法
- インターネットの利用方法
- LINE、メールの利用方法

応用講座

- マイナンバーカードの申請方法
- コロナワクチン接種証明書アプリの登録
- 伊豆市情報メールとFMラジオアプリ(レディモ)の登録

相談会

基本講座と応用講座の内容で分からないことに個別で応じます。

スケジュール 希望する会場を選んで、複数の講座を受講できます。

全26講座、各講座定員10人(複数の講座を受講できます)

会場	日程	1講座目	2講座目	3講座目
		13:00~14:00	14:15~15:15	15:30~16:30
生きいきプラザ (1階第1・2会議室)	10月4日(火)	基本講座	基本講座	基本講座
	11月1日(火)	基本講座	基本講座	相談会
	12月2日(金)	応用講座	応用講座	—
	令和5年1月12日(木)	基本講座	相談会	—
中伊豆支所 (2階第1・2会議室)	9月26日(月)	基本講座	基本講座	基本講座
	10月17日(月)	基本講座	基本講座	相談会
	11月14日(月)	応用講座	応用講座	—
	12月12日(月)	基本講座	相談会	—
土肥支所 (4階第1・2集会室)	11月9日(水)	基本講座	基本講座	基本講座
	11月16日(水)	基本講座	基本講座	相談会

申込み・問合せ 健康長寿課へ電話でお申し込みください。

☎ 0558(72)9860

申込み開始: 9月5日(月) ※先着順になります。

予約Webサイトからお申し込みいただけます。本人以外でも申し込みできます。



▲予約Webサイト

参加費無料
講演会
開催

最先端の 認知症治療と予防



【講師】

みしま岡クリニック院長
おか こう
岡考先生

(脳神経外科専門医・認知症学会専門医・認知症ケア専門士・認知症サポート医・社会福祉士・介護支援専門員)

高齢になっても安心して過ごせる、優しさと生きがい
に満ちた福祉のまちを目指して、講演会を開催します。

認知症という病気を誤解していませんか?

病気をよく知らない怖さから、心配なことがあっても誰にも相談
できず、症状を進行させてしまうことがあります。また、周囲の人の
無理解から、病気の人を傷つけてしまうこともあります。

認知症は、誰にでも起こりうる身近な病気です。多くの人に正しく
知っていただき、早めに対応することが必要です。

不安がある本人だけでなく、家族や介護に携わる人など
皆さんの参加をお待ちしています

とき **10月1日(土)** 15時~17時(受付14時30分~)
ところ 生きいきプラザ 市民文化ホール

定員
200人

内容

- ①新しい認知症の検査
- ②家族の接し方
- ③受診のタイミング
- ④認知症予防のための体操
(コグニサイズ)
- ⑤質問コーナー

▼好評だった昨年の土肥地区での講演の様子



新型コロナウイルス感染症対策として、当日はマスクの着用をお願いします。入口で検温を行ないます。体調不良の方は、参加をご遠慮ください。今後の感染状況によっては、開催を中止する場合があります。

申込み・問合せ 健康長寿課へ電話でお申し込みください。
☎ 0558(72)9860 申込期限: 9月30日(金)

認知症について
考えてみましょう

9月21日(水)は、世界アルツハイマーデー
9月は世界アルツハイマー月間です。



新しい情報発信方法を紹介します

災害時の情報取得に役立ちます。登録やアプリをダウンロードしてご活用ください。

NEW

自動電話応答サービス

下記の番号に電話を掛けることで、同報無線の放送を聞くことができます。

【特長】

同報無線の放送を聞き逃したり、雨や風で聞き取りにくいときに、その日1日の放送を聞き直すことができます。

放送内容の確認はこちらから

0558-73-0216

NEW

LINE

災害などの非常事態における情報を配信しています。

【特長】

1. 登録操作が簡単に行なえる。
2. プッシュ通知なので、通知に気付きやすい。
3. 通知が来ないなどのトラブルが少ない。

登録はこちらから

※「LINE」アプリのダウンロードが必要です。



NEW

Yahoo!防災速報

登録している人に、伊豆市の避難所開設情報を配信します。

【特長】

1. 発表されている災害情報がすぐ分かる。
2. 市からの情報の他にも、多くの防災機能がある。
3. 避難場所リストやハザードマップが確認できる。

ダウンロードはこちらから



その他の登録は
こちらから

Twitter



Facebook



伊豆市情報メール



防災ラジオなどは継続して使用できます

デジタル化切替以降でも、既存の防災ラジオ・戸別受信機は継続して使用できます。
※防災ラジオの配布は、現在の保有分が無くなり次第終了しますので、ご注意ください。



日常生活にも役立ちます!ぜひ、ご登録ください!

災害時の情報発信方法が増えました

問合せ 危機管理課 ☎ 0558 (72) 9867

市では、導入から約30年が経過したアナログ同報無線設備のデジタル化工事を行なっています。この工事により、市民の皆さんへの情報発信方法が増えました。

主な配信種別	災害	火災	生活	イベント
	気象情報・避難情報・Jアラート※など	火災に関する情報(建物火災、林野火災、その他火災)※車両火災は除く	新型コロナ関係・詐欺・行方不明者情報など	市内で開催するイベントの情報など

※Jアラートとは…緊急地震速報や津波警報など時間的余裕のない災害情報を、緊急速報メールや同報無線により住民に瞬時に伝達するシステム。

情報発信方法	内容	配信種別			
		災害	火災	生活	イベント
NEW 自動電話応答サービス	指定の番号に電話をすることで、放送を再度聴取可能	○	○	△	△
NEW LINE	伊豆市公式アカウント登録者へプッシュ通知	○	△	△	△
NEW Yahoo! 防災速報	アプリ登録してある携帯やタブレット等にプッシュ通知	○	×	△	×
同報無線(屋外スピーカー)	市内に設置している屋外スピーカーからの放送	○	○	△	△
伊豆市情報メール	登録者にメールで通知(受信したい項目を選択できます)	○	○	○	○
Twitter	伊豆市公式アカウントに最新の情報を掲載	○	○	○	○
Facebook	伊豆市公式アカウントに最新の情報を掲載	○	○	○	○
防災ラジオ	同報無線での放送やラジオ放送が機械から聴取可能	○	○	△	△
戸別受信機	同報無線で放送する内容を機械から聴取可能	○	○	△	△
緊急速報メール(楽天・KDDI・docomo・Softbank)	携帯4キャリアの端末にプッシュ配信	△	×	×	×

○…配信可能 △…一部配信および、条件・次第による ×…配信不可

身の回りに『危険な看板』はありませんか？

— 撤去をご検討ください —

問合せ 都市計画課 ☎0558(83)5206
tosikei@city.izu.shizuoka.jp

屋外広告物（看板）は、生活に必要なさまざまな情報を提供する役割があります。一方で、適正に管理がされていないと、景観を損ねたり、落下して人に危害を及ぼしたりする恐れもあります。



錆びたり腐ったりしていませんか？
『柱』だけ残っていませんか？
ご確認の上、撤去をご検討ください。

【屋外広告物の危険サイン】

- 板面の変形・ズレ (※1)
- サビ、塗装の老朽化 (※2)
- 基礎のひび割れ (※3)
- 傾斜・ぐらつき
- ボルト、ナット、ビスのゆるみ・欠落

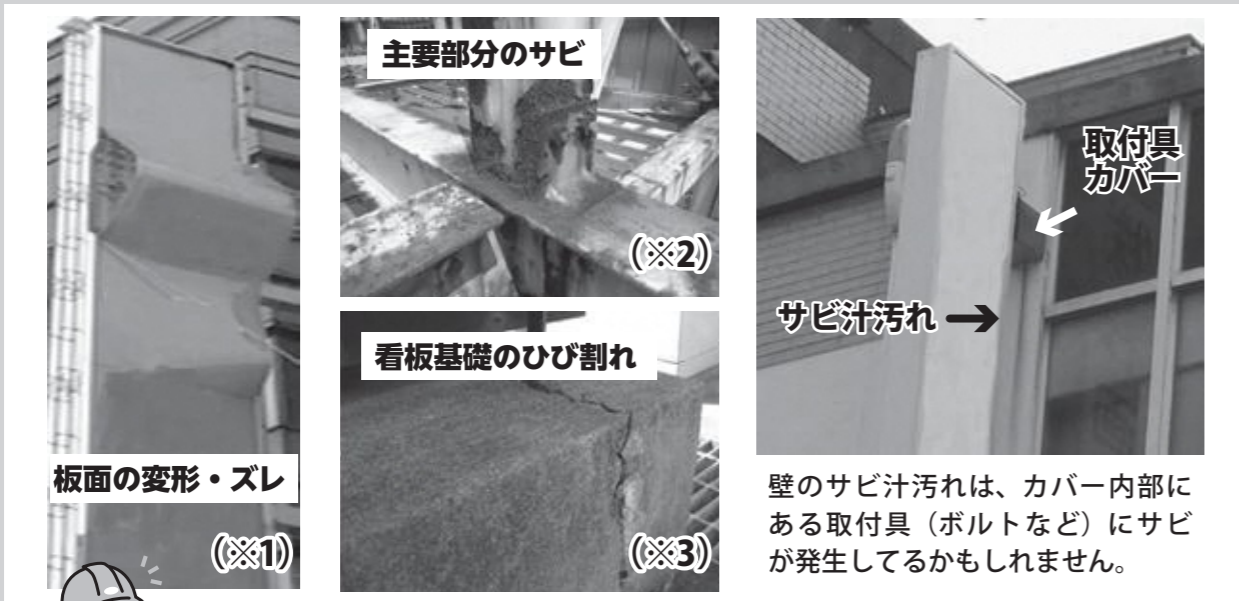

壁のサビ汁汚れは、カバー内部にある取付具（ボルトなど）にサビが発生してるかもしれません。



市では、全国一斉に実施される『屋外広告物適正化旬間（9月1日～9月10日）』に合わせて、『良好な景観の形成』『公衆に対する危害の防止』を目的に、違反広告物のパトロールを実施します。

屋外広告物の設置にはルールがあります

- ① 設置する場所により、大きさや表示内容などの制限があります。
- ② 設置には原則、事前に許可が必要です。
- ③ 設置は屋外広告業の登録業者に依頼しましょう（登録業者以外では工事ができません）。

屋外広告の設置を検討の際は、メールや窓口にて事前にご相談ください。



Instagram

伊豆市の魅力を『Instagram』で投稿しよう！

『#伊豆市いいね』 もうすぐ投稿数 10,000件

令和4年8月時点で、9,000件以上の投稿が集まりました。投稿を見て伊豆市の魅力を再発見しましょう。

問合せ 企画財政課 ☎0558(72)9873

Instagramを中心としたSNSを活用して、伊豆市の風景・グルメや出来事などの写真や動画に『#(ハッシュタグ)伊豆市いいね』をつけて発信していく取り組みです。



投稿を見てみよう！

伊豆市の魅力が幅広く発信されています。投稿情報を参考に市内観光にもご活用ください。



水たまりに映った空と雲の投稿！雨上がりの素敵な風景ですね！
投稿者：@issy1496

鮎の塩焼きの投稿！香ばしく美味しそうですね！食べたい！
投稿者：@seltaka

そのほかの投稿はこちらからご覧ください

#伊豆市いいね 🔍 検索



投稿してみよう！

『#伊豆市いいね』は、皆さんが自由に使えるハッシュタグです。

皆さんも『#伊豆市いいね』で発信し、伊豆市の魅力を再発見してみませんか？

1 デジタル化による 変革を推進！

7月21日、市役所本庁でデジタル化による変革を推進するための『CIO（最高情報責任者）補佐官』に、日本マイクロソフト株式会社の中村祥子さんを委嘱しました。中村さんは、さまざまな企業のデジタル化を推進しており、「市役所での活動は初めてですが、チャレンジと捉えています。」と話しました。今後は、市民サービス向上および事務効率化のデジタル化推進に向けた研修や取り組みなどにご尽力いただきます。



▲市長から委嘱状を受け取る中村CIO補佐官

2 地元サッカーチームが 全国大会へ！

7月21日、伊豆半島を拠点に活動する社会人サッカーチーム『SS伊豆』の片岡大輔代表理事と修善寺中出身の井村勇斗選手（日向）が、全国大会出場の記事に市長を敬訪問しました。井村さんは「サッカーが好きなので活動できる場を提供して、伊豆をサッカーで盛り上げたい」と今後の目標を話しました。『SS伊豆』は、障がい者スポーツや中学校、高校の部活動支援にも力を入れており、伊豆総合高校に外部コーチとして選手を派遣しています。



▲井村勇斗選手（中央）と片岡代表理事（右）

3 3年ぶり カヌー教室開催！

7月23日、八木沢海岸でふるさと学級『カヌー教室』が行なわれ、市内の4～6年生23人が参加しました。伊豆っ子サポーター10人も参加し、生物観察や釣り体験も行ない、土肥の海を満喫しました。土肥カヌークラブの15人が講師となり、マンツーマンでカヌーの乗り方を教わり、生物観察では、ごみ拾いも行ない環境について考えました。また、釣り体験では、アジとサバが釣れ、学級生は驚いていました。



▲力強く漕ぎながら海の上を動き回る学級生

4 伊豆ベロドロームで 特別見学会開催！

7月24日、伊豆ベロドロームで東京2020大会の開催から1周年を記念して、市民を対象とした見学会を開催しました。オリンピックアの飯島誠さんをゲストに迎え、実際の走路の試走体験などを行ないました。参加者からは、最初は「こわい」など声が上がっていましたが、すぐに慣れてスムーズに自転車をこぎ、体験走行を楽しんでいました。また、記録室やドーピングルームも特別に公開されました。



▲ベロドロームのトラックで笑顔の記念撮影

5 金メダリストによる ソフトボール教室

7月24日、天城ドームで、東京2020大会のソフトボールで金メダルを獲得した山崎早紀さんを講師に招き、ソフトボール教室を開催しました。伊豆市・伊豆の国市・函南町の中学校ソフトボール部員計24人が技術や心構えを教わりました。教室の前には、日本ソフトボール協会から寄贈された日本代表のレプリカユニフォームのお披露目式を行ない、ドームの入り口正面に展示しました。



▲山崎選手の金メダルをかけてもらい笑顔の部員

6 ボランティアで学校 の水道を使いやすく！

7月29日、修善寺小学校で伊豆市営水道相談センターが、蛇口の水栓コマなどを無償で取り換えました。これにより、学校の水栓コマ全て（約150カ所）が新品となり、使用頻度が高い20カ所の水栓は、児童が操作しやすいレバー式となりました。この奉仕活動は今回で5校目で、修善寺地区全ての小中学校の取り換えが完了しました。



▲作業中の市営水道相談センター職員

秋の農作業安全確認運動実施中

—9月1日(木)～10月31日(月)—

秋は農作物の収穫期を迎え、農業機械を利用する作業が多くなります。下記の項目を確認し、農作業事故ゼロを目指しましょう。

乗用型農業機械について／

- 安全キャブ・フレームのある機械の使用
- シートベルト・ヘルメットの着用
- 低速車マーク・反射板の取り付け
- 適切な管理・利用

鳥獣被害対策用電気柵について／

- 見やすい場所へ危険表示
- 電気柵用の電源装置を使用
- 30ボルト以上の電源を使用する場合は漏電遮断器を設置
- 容易に開閉できる場所へ専用スイッチを設置

問合せ 農林水産課 ☎72-9892



企業版ふるさと納税による寄附をいただきました

静岡コンサルタント株式会社(三島市多呂)から、企業版ふるさと納税制度を活用した寄附(寄附額:10万円)をいただきました。

寄附金は、寄附者様のご意向により、市が進める『自転車まちづくり推進事業』に活用させていただきます。

問合せ 企画財政課 ☎72-9873

市内図書館全館休館します

市内図書館は、蔵書点検のため下記期間で全館休館します。期間中は返却ポストに返却してください。

ただし、視聴覚資料、紙芝居、相互貸借の資料は開館中に返却をお願いします。

期間／9月20日(火)～27日(火)

場所／修善寺図書館、土肥図書館、天城図書館、中伊豆図書館

問合せ 修善寺図書館 ☎72-9868

交通系ICカードを利用してバスに乗ろう

市内の路線バスでは、お手持ちの交通系ICカードで運賃のお支払いが可能です。

ちょっとしたお出掛けには、タッチで気軽にバス運賃のお支払いができる交通系ICカードが便利です。

東海バス修善寺駅前案内所では、PASMOカードの販売なども行なっていますので、交通系ICカードを活用して路線バスを利用しましょう。

【販売窓口】

東海バス 修善寺駅前案内所

電話:72-5990

PASMOは株式会社パスモの登録商標です。

問合せ 地域づくり課 ☎74-3066



飼い主のいない猫対応

—地域で不幸な猫を減らしましょう—

庭にふんをされた、大事な車を傷つけられたなど、飼い主のいない猫に関する苦情が市に多く寄せられます。

飼い主のいない猫に餌を与えることは、動物の命を大切にする優しい気持ちの行動で尊重すべきものですが、近所の人に迷惑を掛けまいよう、適正に飼育するようにお願いします。

また、お世話をしている人へのご理解とご協力をお願いします。

適正な飼育の方法／

- 地域の人に理解を得る
- 餌やふんなどの管理
- 避妊去勢手術の実施 ※市で一部補助あり

問合せ 環境衛生課 ☎72-9857

野焼きによる火災が多発しています

市内では、令和3年に野焼きが原因で、8件の火災が発生しています。また、野焼き時に発生する煙や臭いによる苦情も市に多く寄せられています。

ごみは野焼きをしないでごみ集積所へ可燃物として排出するか、清掃センター、土肥戸田衛生センターに持ち込みをお願いします。

問合せ 環境衛生課 ☎72-9857

お知らせ 新型コロナワクチン接種証明書をコンビニなどの端末で取得できるようになりました

※マイナンバーカードをお持ちの人

【事前に準備するもの】

- マイナンバーカード
- 接種証明書発行料(120円)

【発行可能なコンビニ】

株式会社セブン-イレブン・ジャパン 他

【発行可能時間】

6時30分～23時

※海外用の接種証明書をコンビニで取得するためには、7月21日以降に自治体窓口か接種証明書アプリで海外用の接種証明書を取得している必要があります。

※印刷不良の場合を除き、発行後の返金には対応できません。発行前にご自身で接種記録と発行内容をご確認ください。

問合せ 健康長寿課 ☎72-9861



▲厚生労働省Webサイト



お知らせ

9月10日(土)は下水道の日

—正しく使おう!みんなの下水道!—

下水道に流してはいけないものを流すと、下水道管が詰まったり、処理場の機能が低下したりします。ルールを守った使用をお願いします。

下水道に流してはいけないもの／

- 雨水
雨水が大量に下水道管に入ってしまうと処理能力を超え、機能がマヒする可能性があります。雨水の誤接続がないか確認をお願いします。
- 油類
- タオルや紙おむつなど水に溶けないもの
- 野菜くずやごみ
冷えて固まったり、管に溜まったりすることで下水道管が詰まり、処理機能を低下させます。

問合せ 上下水道課 ☎83-3901



伊豆市役所からの お知らせ

市役所へのお問い合わせは、原則平日8時30分から17時15分まで(年末年始を除く)。
伊豆市の市外局番は0558。

○伊豆市情報メール
イベント・災害情報など発信中。
いざというときのためにも今から登録!

○伊豆市公式SNS
Facebook, Instagram, Twitter, LINE
やっています。
いいねやフォロー、お願いします!



▲伊豆市情報メール



▲伊豆市公式SNS

募集 防衛省採用試験案内

令和4年度防衛医科大学校医学科学生、防衛大学校(一般)の採用試験を実施します。

区分／

- ①防衛医科大学校医学科学生
- ②防衛大学校学生(一般)

試験日／

- 1次①10月22日(土)
- ②11月5日(土)、11月6日(日)の2日間

資格／高校卒業(見込含)～21歳未満の者

受付期間／

- ①10月12日(水)まで ②10月26日(水)まで
- ①②ともに締切日必着

問合せ・申込み

三島募集案内所 ☎055-989-9111

お知らせ 伊豆縦貫道 夜間通行止め

道路の修繕などの工事のため、伊豆縦貫道 長泉IC～沼津岡宮ICにおいて夜間通行止めを行ないます。ご迷惑をお掛けしますが、ご理解とご協力をよろしくお願い致します。

規制場所／伊豆縦貫道 長泉IC～沼津岡宮IC

(東名 沼津IC、新東名 長泉沼津ICから伊豆縦貫道に入れません)

規制期間／10月17日(月)～21日(金)

※予備日:24日(月)～28日(金)

規制時間／21時～翌朝6時

(6時～21時は通行できます)

規制内容／上下線通行止め(長泉IC(沼津市方面)、長泉JCT、沼津岡宮ICを含む)

問合せ

国土交通省 沼津河川国道事務所

道路管理課 ☎055-934-2017

沼津国道維持出張所 ☎055-986-1122



開催

子育ておしゃべりサロン開催!

子育て中の保護者が気軽に相談できる『子育ておしゃべりサロン』を開催します。

子育てがうまくいかない、子どもの悩みや心配事など誰かに聞いてもらいたいと思ったことはありませんか?一人で悩まないで、おしゃべりサロンに参加して気軽にお話ししましょう。

とき／9月28日(水)、10月26日(水)

ところ／生きいきプラザ 視聴覚室

対象／市内に住む子育て中の保護者、家族

進行／家庭教育支援員

申込み／必要(当日申込み可能)

問合せ・申込み 社会教育課 ☎83-5476

みんなの掲示板

市役所以外のお知らせコーナー

開催 第2弾伊豆・富士山歴史絵巻 Webスタンプラリーwith神奈川

大河ドラマ『鎌倉殿の13人』ゆかりの史跡をめぐるスタンプラリーを開催しています。静岡県だけでなく神奈川県内にもチェックポイントがありますので、ぜひ巡ってみてください。

実施期間／9月30日(金)まで

参加費／無料

参加方法／ホームページからメールアドレスなどの登録
スタンプ取得条件／

QRコード読み取りまたはGPS取得

参加特典／各種景品の抽選へ応募できます。また、協力店舗で各種特典が受けられます。

詳細は『ぶしのくに静岡県』ホームページをご確認ください。

問合せ・申込み

静岡県東部地域局

☎055-920-2139



▲特設Webサイト

募集

英会話を学ぼう!

外国の文化に触れながら、楽しく学んでみませんか?とっさに役立つ便利なおもてなし会話も学べます。

○英会話教室

とき／9月14日～ 毎週水曜日

(全20回、祝日・年末年始を除く)

初級は19時～、中級は20時～ 各50分

ところ／生きいきプラザ

講師／Christopher Pajadoさん

フィリピン・マニラ出身

会費／会員3,000円、一般6,000円

定員／各クラス30人程度

申込み／お電話にてお申し込みください。

(開講後も随時受け付けています)

※初回時に協会に入会された場合、会員受講料で受講できます。

ただし、年会費1,000円が別途必要です。

※新型コロナウイルス感染状況などにより中止する場合があります。

問合せ・申込み

伊豆市交流協会(事務局:地域づくり課内)

☎74-3066

令和4年度青少年健全育成大会

11月23日(水・祝)開催の『青少年健全育成大会』において、スポーツ活動、文化活動、善行、青少年の指導に貢献した人たちを表彰するため候補者を募集します。該当する人の推薦をお願いします。

推薦規程内容／

令和4年9月1日を基準日として過去1年間の間に下記の内容に該当する人

○スポーツ活動表彰…中学生以下の児童生徒で、都道府県が主催もしくは共催する大会競技会などで3位以内の成績を残した個人または団体

○文化活動表彰…芸術文化芸芸などで都道府県が主催もしくは共催する展覧会などで高い評価を得た個人または団体

○善行表彰…環境美化、社会奉仕、ボランティアなどで継続的な活動をしている個人または団体

○青少年指導者表彰…地域の伝統芸能、青少年団体の指導などで青少年の健全育成を5年以上取り組み、現在も継続して取り組んでいる個人または団体

締め切り／9月22日(木)まで

問合せ・申込み 社会教育課 ☎83-5476

申請・手続き

子宮頸がん予防ワクチンの償還払いをします

積極的勧奨の差し控えにより接種機会を逃した人で、既に自費で任意接種を受けた人に接種費用を助成します。

対象者／以下のすべてに該当する人

- 平成9年4月2日～平成17年4月1日生まれの女性
- 令和4年4月1日時点で市内に住民登録がある人
- 16歳になる年度の末日までに子宮頸がん予防ワクチンを3回完了していない人
- 17歳になる年度の初日から令和4年3月31日までに、日本国内の医療機関でサーバリックス(2価ワクチン)もしくはガーダシル(4価ワクチン)を接種し、実費を負担した人

助成金額／

領収書の金額(領収書がない場合は市が定める金額)

申請期限／令和7年3月31日まで

詳細は子育て支援課にお問い合わせいただくか、市ホームページをご覧ください。

問合せ・申込み 子育て支援課 ☎72-9850

不妊・不育症治療費を助成します

不妊・不育症治療を受けるご夫婦の経済的負担を軽減するため、治療費を助成します。

対象者／法律上婚姻関係にあり、夫婦どちらかが市内に住民登録のある人

助成対象／4月1日から令和5年3月31日までの治療費

対象となる治療／不妊治療および不育症治療のうち、国内の医療機関で行なわれる検査および薬物療法、手術療法などの医療行為

助成内容／1年度あたり1夫婦上限10万円を通算5年間助成(県の補助金や高額療養費などを受ける場合は、実際に支払った額から補助額を控除)

申請期限／令和5年3月31日(金)まで

その他／不妊治療の保険適用拡大に伴い、治療を開始したら健康保険証の交付を受けている各保険組合などに限度額適用認定証の申請をしてください。

補助限度額に達したときや治療が終了したときは、早めの申請をお願いします。申請書は、子育て支援課窓口でお渡しします。

問合せ・申込み

子育て支援課 ☎72-9850

募集 社交ダンス・無料体験のご案内

ダンスに興味をお持ちの人へ無料体験を行ないますので、お問い合わせの上お気軽にご参加ください。楽しく仲間作りをしませんか。

とき/毎週火曜日 19時～21時

ところ/修善寺農村改善センター

無料回数/4回まで

問合せ・申込み

小川 道代 ☎090-5619-6261

**募集** 看護師等再就業研修

ナースセンターは再就業のお手伝いをします。

とき/11月29日(火)～12月1日(木)

9時30分～15時30分

ところ/三島商工会議所

内容/講義・演習(最近の看護の動向、感染管理、救急看護、医療安全管理、高齢者・認知症の看護、高齢者施設説明 など)

対象/看護の仕事をしていない看護職免許保有者20人程度(先着順)

受講料/無料(託児費の一部補助あり)

申込み/11月21日(月)までに電話で予約。

問合せ・申込み

静岡県ナースセンター東支所 ☎055-920-2088

お知らせ 新ごみ処理施設の名称決定
—『クリーンセンターいず』—

令和5年1月に施設稼働を予定している(仮称)伊豆市伊豆の国市新ごみ処理施設の名称が『クリーンセンターいず』に決定しました。

施設稼働に向けて/

新ごみ処理施設の稼働に向けた焼却試験の開始にあたり、9月25日(日)に施設の安全を祈願する火入式を行ないます。10月10日(月)からは、ごみ収集車による可燃ごみ(市民の直接搬入を除く)の受け入れを開始し、10月17日(月)頃からは、実際の可燃ごみを用いた焼却試験により、施設の性能確認を行なっていきます。

問合せ

伊豆市伊豆の国市廃棄物処理施設組合 ☎88-4500

募集 ロコモ体操教室

筋力の弱い人向けの教室です。椅子に座って無理なく運動できます。体を動かして、健康寿命を延ばしましょう!

とき/毎週水曜日 9時45分～10時30分

ところ/中伊豆室内温水プールふれっぷ

対象/どなたでも参加できます。

持ち物/

飲み物、タオル、動きやすい服装でお越しください。

料金/1回 550円

申込み/前日までにプール受付または電話で予約。

問合せ・申込み

伊豆市中伊豆室内温水プール ふれっぷ ☎75-7575

開催 司法書士による無料相談会
—毎月第2火曜日開催—

相続の手続きや遺言書の作成でお困りの事はありませんか?認知症の家族の財産管理や施設の契約などに対する成年後見制度の事など、皆さんが不安や疑問に思う事をお気軽にご相談ください。

とき/9月13日(火) 9時30分～11時30分

ところ/中伊豆保健福祉センター

※要予約

問合せ・申込み

伊豆市社会福祉協議会 本所 ☎83-3013

開催 普通救命講習I(一般公募)

普通救命講習Iを開催します。

とき/9月25日(日) 9時～12時

ところ/田方南消防署2階 研修室(伊豆市日向)

内容/AEDを使用した心肺蘇生法(主に成人を対象)、止血法 など

募集人数/20人

参加費/無料

申込み/講習3日前までに電話にて申込みください。

※新型コロナウイルス感染症感染拡大防止のため開催を中止する場合があります。

10人以上の団体での救命講習の実施も随時受け付けています。詳細は、お問い合わせください。

問合せ・申込み

田方南消防署 ☎74-0119

募集 令和5年度入学生募集

—県立工科短期大学校推薦入試の実施—

ものづくりに対応できる技術者を育成する工科短期大学校の推薦入試を以下のとおり実施します。

出願期間/9月21日(水)～10月5日(水)

試験日/10月15日(土)

試験科目/数学I、面接

試験会場/静岡キャンパス

募集人員/

○沼津キャンパス

機械生産、電子情報、情報 各科15人

○静岡キャンパス

機械制御22人、電気、建築設備 各科15人

受験料・学費など/

受験料18,000円

入学金84,600円

授業料234,600円

問合せ・申込み

沼津キャンパス教務課 ☎055-925-1073

FAX: 055-925-1115

HP: <https://scot.ac.jp/>

**募集** 3歳児親子体操教室

3歳になるお子さんと、その保護者を対象に親子体操教室を開催します。親子一緒に楽しみましょう。

とき/9月… 8日・22日・29日

10月… 6日・13日・20日・27日

11月… 10日・17日・24日

すべて木曜日 10時～11時

ところ/狩野ドーム(伊豆市青羽根)

講師/熊谷 五月インストラクター

参加費/1回 500円(2人1組)

持ち物/体育館シューズ・飲み物・タオル

※動きやすい服装でお越しください。

問合せ・申込み

NPO法人伊豆市スポーツ協会 ☎87-1611

開催 ファミリー観劇会『劇団たんぽぽ』

『劇団たんぽぽ』によるファミリー観劇会を開催します。

とき/9月11日(日) 開演14時～(開場13時30分～)

ところ/アクシスカつらぎ大ホール(伊豆の国市古奈)

料金/無料 内容/『ルドルフとイッパイアッテナ』

その他/予約座席数超過時点で受付終了

当日は、福祉施設に寄贈する、古タオル(洗濯済)やフードバンクへの食品を受付します。ぜひご協力ください。

新型コロナウイルス感染症拡大状況により、中止する場合があります。

問合せ

田方地区労働者福祉協議会 ☎99-9800

ろうきん田方支店 ☎76-5111(田中)

募集 訪問看護師就業セミナー

訪問看護のやりがい・楽しさ・おもしろさをセミナーで紹介します。訪問看護に興味のある人(看護職有資格者)、ぜひご参加ください(実習を含む各全3回)。

とき/①10月12日(水)・26日(水)

②11月10日(木)・17日(木)

各日9時45分～11時45分

ところ/①コミュニティながいずみ

②富士市ロゼシアター

対象/看護職有資格者 費用/無料

申込み/住所・氏名・年齢・電話番号・希望日を電話またはFAXで、静岡県訪問看護ステーション協議会までお申し込みください。

締切/各開催日前日まで(託児希望は10日前まで)

問合せ・申込み

静岡県訪問看護ステーション協議会

☎054-297-3311

FAX: 054-297-3312

開催 手続き支援のための
養育費相談会

静岡県青年司法書士協議会は全国青年司法書士協議会と共催で、養育費に関する電話相談会を開催します。

養育費でお悩みの人は、ぜひご相談ください。相談内容の秘密は厳守します。

とき/9月25日(日) 10時～16時

相談料/無料

相談方法/0120-567-301にお電話ください。予約は不要です。

問合せ 片岡司法書士事務所 ☎054-631-5175

各種相談

相談種類	とき	ところ	予約	問合せ
① 無料法律相談	12日(水) 9時30分～11時30分 26日(水) 10時～12時	生きいきプラザ	要予約	市民課 ☎72-9858
② 行政相談	11日(火) 9時～12時	市民相談室	要予約	市民課 ☎72-9858
③ 職業相談	平日 9時30分～17時	伊豆市 地域職業相談室 (柏久保)	不要	伊豆市地域職業相談室 ☎74-3075
④ 消費者相談 (随時受付)	平日 8時30分～17時15分 ※火・水・木・金曜日 9時～17時15分は消費生活相談員駐在 第2木曜日 10時45分～19時	市民課	不要	市民課 (伊豆市消費生活センター) ☎72-9858
⑤ 障がい者 福祉相談	24日(月) 13時30分～15時	生きいきプラザ	不要	社会福祉課 ☎72-9863
⑥ 人権相談	11日(火) 14時～16時	土肥支所	要予約	社会福祉課 ☎72-9862

- 相続・離婚・交通事故などの相談に顧問弁護士が応じます。お1人様1回限りです。
- 行政に関する苦情や要望、問い合わせなどを聞き解決を図ります。
- ハローワーク三島が伊豆市と共同運営する職業相談窓口です。
- 契約トラブル、身に覚えのない請求などの相談に、専門の消費生活相談員が応じます。
- 障がいに関する相談に当番事業所が応じます。
- 家庭内や地域での困りごと、不当な差別やいじめなどの相談に応じます。

納期限

項目	期限
上下水道料金(修善寺地区)、温泉料金	25日
市県民税(3期)、市営住宅・駐車料金(10月分)、国民健康保険税(4期)、介護保険料(4期)、後期高齢者医療保険料(3期)	31日



人口推移

人口	男	13,978人	
	女	15,080人	
合計	29,058人		
世帯数	13,471世帯		
転入数	86人	転出数	77人
出生数	9人	死亡数	27人
その他(増)	1人	その他(減)	1人
増	96人	減	105人

(令和4年8月1日現在)

大仁警察署管内 犯罪発生状況(7月末時点)

犯罪名	件数
刑法犯	141(+4)
窃盗犯	96(+5)
うち空き巣	6(-1)
うち自転車窃盗	13(+5)
特殊詐欺	9(+7) 1,156万円(+956万円)
サギ電話	50(-6)



▲大仁警察署ホームページ



日	曜日	予定
1	土	
2	日	
3	月	●図書館休館日(市内図書館)
4	火	●集団検診(特定健診およびがん検診) (土肥支所) ●離乳食教室(生きいきプラザ)
5	水	
6	木	●婦人科検診 (土肥支所・丸山スポーツ公園) ●修善寺図書館開館延長
7	金	
8	土	
9	日	
10	月・祝	●図書館休館日(市内図書館)
11	火	●集団検診(特定健診およびがん検診) (中伊豆ふれあいプラザ)
12	水	●集団検診(特定健診およびがん検診) (生きいきプラザ) ●集団検診(がん検診) (マックスバリュ修善寺駅前店)
13	木	●婦人科検診 (狩野ドーム・天城湯ヶ島市民活動センター) ●修善寺図書館開館延長
14	金	●3歳児健診 (生きいきプラザ)
15	土	●婦人科検診(中伊豆ふれあいプラザ)
16	日	●集団検診(特定健診およびがん検診) (生きいきプラザ)

☎: 市民課・税務課窓口延長(本庁) ※『おとなの健康相談』は『まちの保健室』に変わりました。

休日当番医

※緊急の場合は119

日	医療機関	所在地	電話番号
2(日)	西脇内科	伊豆の国市大仁	☎0558(76)3712
9(日)	大和堂医院	伊豆市修善寺	☎0558(72)0015
10(月・祝)	伊豆檜の森診療所	伊豆の国市 田中山	☎050(3636)3399
16(日)	村田内科 クリニック	伊豆の国市吉田	☎0558(76)8866
23(日)	JA静岡厚生連リハビリ テーション中伊豆温泉 病院	伊豆市上白岩	☎0558(83)3333
30(日)	矢田レディース クリニック	伊豆の国市 宗光寺	☎0558(76)4550

365日24時間
2次救急指定病院
伊豆赤十字病院(小立野) ☎0558(72)2148
※夜間・時間外の受診については事前に電話でご相談ください。

公共施設休業日

施設名	日程
市役所	土・日・祝日
図書館	月曜日 (修善寺図書館は第4金曜日とも休館)
清掃センター	土(11時～)・日・祝日
中伊豆室内 温水プール	月曜日
イズシカ問屋	土・日・祝日
湯の国会館	第2・第4水曜日(祝日の場合は営業)
伊豆市資料館	木曜日
修善寺 虹の郷	火曜日
白岩の湯	火曜日・年末年始

子育て支援センターひよこくらぶ
(なかいず認定こども園)

伊豆市子育てキャッチコピー
育て育つ
伊豆市子育て審議中!
問合せ 子育て支援課 ☎0558 (72) 9864

のんびりゆったり遊べます!

アットホームな雰囲気、小さなお子さんでも楽しめるような場所です。毎月お話会や運動遊びなどのイベント開催や制作遊びを用意しています。今年は、季節ごとのフォトスポットも用意しました。ぜひ、遊びに来てください。



遊びにきてね! 子育て支援センター

「遊べる場所がない」「子育てのことを相談したい」など気軽にお越しください。皆さんの子育てを応援します!

支援センター名称 (実施場所)	実施時間
のびのび広場 (修善寺保育園)	9時~15時
わんぱく広場 (修善寺東こども園)	9時30分~11時30分
すいすい (認定こども園あゆのさと)	9時~11時45分 12時45分~15時
にこにこフロア (土肥こども園)	9時~11時30分
いないいないばあ (あまぎ認定こども園)	9時30分~11時30分 13時~14時30分
ちびっこサロンわらわ (原保子育て支援センター)	9時30分~11時30分 13時~14時30分
ひよこくらぶ (なかいず認定こども園)	9時~11時30分 13時~14時30分
あいあいキッズ (天城湯ヶ島支所)	9時~15時30分 第2・4土曜日 10時30分~15時30分

■園庭開放

実施場所	実施日	実施時間
熊坂こども園	毎週水曜日	9時30分~11時30分

「伊豆市子育てモバイル」を活用していますか? 各支援センターの情報や伊豆市の子育て情報を掲載しています。QRコードからぜひ登録してください!



実施日/月曜日~金曜日
※わんぱく広場(修善寺東こども園)では、感染症対策のため5組の親子まで受け付けます。電話予約をお願いします。
※行事や感染症対策などによりお休みする場合があります。
※その他の支援センターも感染症対策のため時間短縮で行なっています。詳細については支援センターにお問い合わせください。

子育て支援課からの お知らせ

■児童扶養手当支払いのお知らせ
児童扶養手当9月定時支払い(令和4年7月~8月分)は9月9日(金)に指定の口座に振り込みます。



問合せ 子育て支援課 ☎0558(72)9850



伊豆市で子育て中の家族による
エピソードリレー
子育て
スマイルシェア
vol.59

家族で食育!
結婚を機に夫の地元の伊豆市に来て6年が経ちました。次女が生まれてから長女はたくさんお世話をしてくれて、今では喧嘩もするけれど二人仲良く遊んでいるのを見ると姉妹で良かったなと思います。お休みの日は散歩したり、公園に行ったり、最近は庭の畑で季節の野菜を育て収穫しています。毎朝、子どもたちがこども園に行く前に野菜や花を観察し、収穫を楽しみにしている姿を見て「育ててよかったな」と思います。「タマネギってこうなったら収穫できるんだよ!」と、子どもたちに祖母から教わった野菜の育て方を教えてもらい、家族で食育しながら一緒にご飯を作り、充実した日々を送っています。(美穂ママ)



NEXT ▶ うめはら みほ
梅原美保子さんにバトンタッチ

『伊豆市の魅力再発見ツアー』 開催します！

全12回

第7回 天城湯ヶ島地区にお住まいの人限定！

開催日

10/22[±]

ジオ必見！

柱状節理とスコリア採石場を ジオガイドと巡る

募集期間 9月12日(月)～10月14日(金) 15時

コース

【凡例】 ⇒:バス ……:徒歩

天城会館(9時発)⇒ジオリア(ガイド付)⇒白鳥山散策(ガイド付)⇒道の駅『伊豆月ヶ瀬』(昼食)
⇒天城ふるさと広場…船原スコリア採石場散策(ガイド付)…天城ふるさと広場
⇒浄蓮の滝散策(ガイド付)⇒天城会館(16時10分頃着)

みどころ

- ・伊豆半島ジオパークミュージアム『ジオリア』の展示は、実物や模型を実際に見ながら楽しめます。伊豆半島の模型を使ったプロジェクションマッピングは、伊豆の魅力を視覚的に体感することができます。
- ・船原採石場では、スコリア丘の断面に火山の見事な内部構造が観察できます。
- ・日本の滝100選にも選ばれている『浄蓮の滝』の玄武岩には、県指定天然記念物の『ハイコモチシダ』が群生しています。



▲ジオリア



▲船原スコリア採石場



▲浄蓮の滝

【注意事項】

- ※保険料として、当日500円を徴収します。
- ※昼食は、道の駅『伊豆月ヶ瀬』で自由食または弁当持参をお願いします。
- ※動きやすい服装、履きなれた靴でご参加ください。
- ※定員は先着20人(最少催行人員10人)です。定員になり次第締切ります。
- ※新型コロナウイルス感染症拡大防止対策にご協力ください。
- ※発熱などの症状が見られる場合、参加を中止してください。この場合、NPO法人伊豆市スポーツ協会までキャンセルのご連絡をお願いします。
- ※新型コロナウイルスの感染状況により、延期または中止する場合があります。



▲伊豆市
観光情報特設サイト

企画

(一社)伊豆市産業振興協議会

問合せ・申込み・実施

NPO法人伊豆市スポーツ協会(静岡県知事登録旅行業2-594)
TEL:0558-87-1611 9時～17時15分(土日祝日を除く)
※受付は、電話のみの対応となります。