

ロコトレOB会						
地区	番号	名称	会場	開催日	開催時間	その他
修善寺	1	熊坂OB会	熊坂老人憩いの家	第1・3火曜日	10:00～11:00	どなたでも参加可能
	2	かつらOB会	中里公民館	火曜日	10:00～11:00	
	3	すみれ会湯舟	下湯舟地区集会場	第2・4火曜日	9:30～10:30	
	4	大平もくれん会	大平公民館	第1・3月曜日	9:30～10:30	
	5	本立野さくら会	本立野公民館	第2・4水曜日	10:00～11:30	
	6	生きいきプラザOB会	生きいきプラザ	第1・4水曜日	10:00～11:00	
	7	加殿ロコトレOB会	加殿公民館	第1・3木曜日	9:30～10:30	
	8	柏久保ロコトレ体操	柏久保公民館	毎月5・15日	10:00～11:00	
	9	大野OB会	大野コミュニティ集会場	第2・4月曜日	9:30～10:30	
中伊豆	10	水曜会	八岳集会所	水曜日	13:30～14:30	八岳地区の方(主に戸倉野・原保・地藏堂・菅引・中原戸)
	11	がんばる会	貴僧坊公民館	金曜日	10:00～11:00	八岳地区の方(主に筏場・姫之湯・貴僧坊)
	12	城ロコトレOB会	城生活改善センター	金曜日	10:00～11:00	どなたでも参加可能
	13	月曜会	ふれあいプラザ	月曜日	9:30～10:30	
	14	木曜会	中伊豆支所3階6会議室	木曜日	10:00～11:30	
	15	八幡ロコトレ会		第1～4火曜日	10:00～11:00	
	16	梅木会	梅木集会所	第1～4水曜日	10:00～11:00	梅木地区住民限定
	17	ロコトレ天城高原	天城高原管理事務所	木曜日	10:00～11:00	どなたでも参加可能
	18	大東会	旧大東保育園	木曜日	10:00～11:00	大東地区住民限定
	19	ひまわり会	関野公民館	木曜日	10:00～11:00	関野地区住民限定
	20	金曜会	社会体育館	金曜日	10:00～11:00	どなたでも参加可能
	21	木せい会	清水公民館	木曜日	10:00～11:00	
22	あじさい会	上和田生活改善センター	木曜日	10:00～11:00	上和田地区住民限定	
天城	23	もみじ会(A)	天城コミュニティセンター多目的室	第1・3火曜日	13:30～14:30	どなたでも参加可能
		もみじ会(B)		第2・4火曜日	13:30～14:30	
	24	すこやか会	金山公民館	第2・4月曜日	13:00～14:00	
	25	持越会	持越公民館	第4水曜日	13:00～14:00	
	26	市山会	市山公民館	第1・3金曜日	10:00～11:30	市山地区住民限定
	27	門野原会	門野原公民館	第2水曜日	13:00～14:00	門野原地区住民限定
	28	上船原会	上船原公民館	第2・4火曜日	9:00～10:00	どなたでも参加可能
29	佐野会	佐野公民館	第1金曜日	10:00～11:30	佐野地区住民限定	
土肥	30	ひまわり会	中浜公民館	第2・4水曜日	10:00～11:00	中浜地区住民限定
	31	屋形すこやか会	屋形公民館	第2木曜日	10:00～11:00	屋形地区住民限定
	32	はまゆうの会	小土肥生活改善センター	第2・4水曜日	10:00～11:00	小土肥地区住民限定
	33	けやき会	中村公民館	第2・4水曜日	10:00～11:00	中村地区住民限定

居 場 所						
地区	番号	名称	会場	開催日	開催時間	その他
修善寺	34	ニュータウン友笑会 ^{ともえかい}	友笑会館	火・土曜日	13:00～16:00	どなたでも参加可能
	35	エンジョイクラブ絆 (熊坂地域づくり協議会)	熊坂公民館	第3土曜日	9:30～	熊坂小学区住民限定
	36	大津さんち	大津さん自宅	不定期	半日程度	どなたでも参加可能
	37	ののはな	ののはな(修善寺温泉場入口)	月・火・土曜日	10:00～15:00	
	38	緑ヶ丘井戸端会議	木村さん自宅	土曜日	10:00～14:00	男女問わず、 歩いて来られる方
	39	クラブ柏久保	柏久保老人憩いの家	第2・4木曜日	13:30～15:00	柏久保地区住民限定
中伊豆	40	天城甘茶の会	東急ハーベストクラブ天城高原	金曜日	14:00～16:00	卓球やります。 どなたでも参加可能
	41	いこっと大東 (大東地域づくり協議会)	旧大東保育園	毎月15日	9:30～15:00	布草履づくり。 どなたでも参加可能
				火曜日	12:00～15:00	カフェ開催。 どなたでも参加可能
				火・木・土曜日	9:30～15:00	手芸など。 どなたでも参加可能
42	男組	未定(参加者宅もあり)	水曜日	10:30～14:30	男性の独居の方	
天城	43	居場所in湯ヶ島 地域づくり協議会	天城湯ヶ島市民活動センター	土曜日	13:00～15:00	湯ヶ島地区住民限定
	44	健康教室 湯ヶ島地域づくり協議会		第4土曜日	10:00～11:30	
土肥	45	さくら会	土肥支所4階1.2会議室	第1・3水曜日	9:00～11:30	どなたでも参加可能
	46	菜の花会	八木沢シニアプラザ	第1・3木曜日	9:30～11:30	
	47	コスモス会	小下田ふるさとセンター	木曜日	9:00～11:00	

認知症カフェ						
地区	番号	名称	会場	開催日	開催時間	その他
土肥	48	おいでよ茶ふえ	柳瀬公民館	第4金曜日	10:00～13:00	カフェ開催。 どなたでも参加可能
天城	49	ほっとカフェ	黒玉テラス	第3金曜日	13:00～14:30	どなたでも参加可能
	50	認知症カフェ そ～ま	グループホームほほえみ	第2・4木曜日	13:30～15:30	

サービスB						
地区	番号	名称	会場	開催日	開催時間	その他
修善寺	51	よってこ駅前	駅前区コミュニティ会館	木曜日	9:30～12:00	どなたでも参加可能
土肥	52	土肥の暮らしを 支え合う会さずな	事務局:土肥ホーム	随時	随時	サービス利用、サポーター ともに登録制

開催日、時間等は変更になる場合があります。
問合せ・ご相談は、各地区地域包括支援センターまでお願いします。

修善寺地区地域包括支援センター
☎ 0558-99-9301

中伊豆地区地域包括支援センター
☎ 0558-83-5488

天城湯ヶ島地区地域包括支援センター
☎ 0558-85-0570

土肥地区地域包括支援センター
☎ 0558-98-3001

修善寺地区



中伊豆地区



- ロコトレOB会
- 居場所
- 認知症カフェ
- サービスB

天城地区



土肥地区



凡例

- 国道
- 県道
- 自動車専用道路
- 市道等
- 鉄道

伊豆市

ベンチで
つながる
地域づくり

ベンチプロジェクト

ベンチの愛称は「ENGAWA」～縁側～

明日もここで逢いましょう

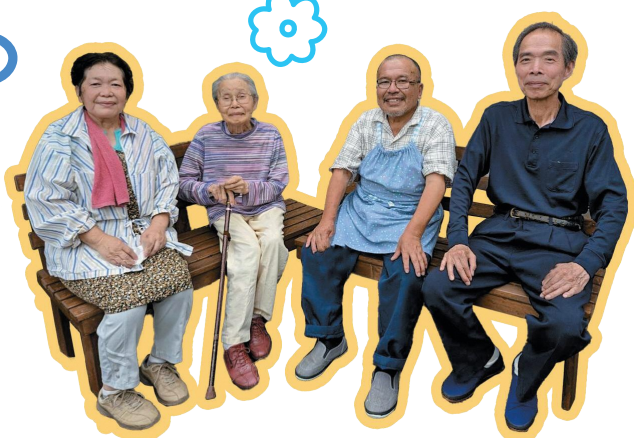

伊豆市ベンチプロジェクトとは

地域住民が集う場や、日常の散歩コースなどにベンチを設置することで、誰もが気軽に集える場を増やし、社会参加、見守り、交流や情報交換の場として活用することを進めるプロジェクトです。

田方建設業協会、伊豆総合高校、遠藤看板店、秋津角吉さん、市内医療機関のリハビリ専門職等の協力を得て、「ベンチプロジェクト」に取り組んでいます。

元気な高齢者を増やし、地域住民の助け合い、支え合いの意識を高めることを目指します。

地域コミュニティの“わ”を広げるため、ベンチの設置や活用に協力していただける人や団体を募集しています。

協力者の紹介

田方建設業協会

地域貢献事業として、それぞれの設置場所に合うベンチを手作りしていただいています。令和2年度から、毎年4基を寄贈していただいています。

秋津角吉

牧之郷在住の元大工さんです。これまでに合計16基のベンチを製作・寄贈していただいています。

遠藤看板店

製作・寄贈していただいた全てのベンチに、ベンチプロジェクトオリジナルのプレートを取り付けていただいています。

伊豆総合高校

生徒が卒業制作として製作したスツールを寄贈していただき、修善寺駅構内や虹の郷で活用しています。

明日もここで逢いましょう 伊豆市ベンチプロジェクト
愛称 ENGAWA ～縁側～ No.1
愛称命名者 温泉病院地域予防リハ事業部
制作： 設置：令和 年 月 日

22カ所のベンチ紹介



伊

虹の郷



秋

神戸洞児童公園



中

消防団第一分団詰所



ヤ

まつ家



イ

大平公民館



秋

城山グランドゴルフ場



伊

修善寺駅構内



梅

伸光堂



秋

中伊豆支所



秋

中伊豆ふれあいプラザ



佐

パールタウン

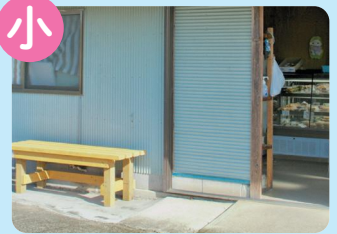

小

パラソル直売所



秋

小川温泉共同浴場



原

天城湯ヶ島支所 あいあい広場



鈴

田沢集会場



秋

上船原グランドゴルフ場



今

湯の国会館



秋

マックスパリュ天城湯ヶ島店入口



青

土肥特産市 ありがとう



秋

土肥集学校



オ

屋形公民館



高

八木沢丸山スポーツ公園

<ベンチ製作者>

- 伊 … 伊豆総合高校生徒
 - 秋 … 秋津角吉
 - ヤ … (株)ヤギシタ
 - イ … (株)イズケン
 - 梅 … 梅原土建工業(株)
 - 小 … 小笠原建設(株)
 - 原 … 原田建設(株)
 - 青 … 青木興業(株)
 - 高 … (株)高島
 - 今 … 今井建設(株)
 - 中 … 中豆建設(株)
 - 佐 … (株)佐々木組
 - 鈴 … (株)鈴木組
 - オ … (株)オザワ
- 田方建設業協会

地域包括支援センターでは 暮らしにかかわる相談ごとを 受け付けています



地域包括支援センターは、みなさんが住み慣れた地域で安心して暮らしていくために必要な支援をする地域の総合相談窓口です。

どこに相談してよいかわからない心配ごとや悩みなどは、まず地域包括支援センターにご相談ください。介護に関すること以外にも、健康や医療、認知症に関すること、その家族や、近隣に暮らす高齢者に関する相談もお受けします。

相談を受けた地域包括支援センターは、適切な機関などにつなぎ、連携してみなさんを支援していきます。

主任ケアマネジャー 保健師等 社会福祉士

などが中心となり、お互いに連携をとりながら専門分野を生かし、「チーム」として活動しています。

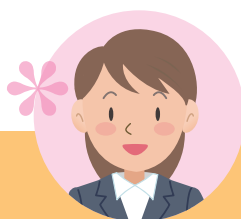

主任
ケアマネジャー



保健師等



社会福祉士

通いの場の詳しい内容や利用に関するご相談等は、お住まいの地区の地域包括支援センターまでお気軽にお問い合わせください。

地域包括支援センター	場 所	電話番号
修善寺地区地域包括支援センター	城山活動支援センター	0558-99-9301
中伊豆地区地域包括支援センター	中伊豆支所 1階	0558-83-5488
天城湯ヶ島地区地域包括支援センター	天城湯ヶ島支所 1階	0558-85-0570
土肥地区地域包括支援センター	土肥支所 2階	0558-98-3001

お問合せ

伊豆市役所 健康長寿課 高齢者支援スタッフ(生きいきプラザ1階)

TEL: 0558-72-9860 FAX: 0558-74-0151